

RELATÓRIO QUADRIMESTRAL DE ATIVIDADES

RELATÓRIO REFERENTE AOS MESES DE	Janeiro - Junho/2024
TERMO N°	176/2024

1 – Dados da Entidade			
Nome: Centro Ann Sullivan do Brasil - RP		Registro da Entidade: R-010 2023-2025	
CNPJ: 02.403.056.0001-12	Inscrição Municipal UPM 8.732	Data de Fundação: 06/10/1997	
Endereço Av. Francisca Massaro Farinha, 333			
Bairro: Ribeirânia	Cidade: Ribeirão Preto	UF: SP	CEP: 14096-460
DDD/Telefones 16 36328997 // 36329383			
E-mail centrosb.rp@gmail.com			
Entidade possui filiais/unidades executoras?			
<input type="checkbox"/> Não <input checked="" type="checkbox"/> Sim			
Se sim, quais? Descrever endereços:			
Centro Ann Sullivan do Brasil – Unidade II/ Sertãozinho/SP. CNPJ: 02.403.056/0001-12			
Endereço: Rua Geremia Lunardelli, 1071, centro, Sertãozinho/ SP. CEP: 14160-510.			
E-mail: sertaozinho@annsullivan.org.br e/ou contato.@sertaozinho@annsullivan.org.br			
Telefone: (16) 3524-4053			
Área (s) de Atuação da Entidade:			
<input checked="" type="checkbox"/> Assistência Social	<input type="checkbox"/> Esporte e Lazer		
<input type="checkbox"/> Cultura	<input type="checkbox"/> Saúde		
<input checked="" type="checkbox"/> Educação	<input type="checkbox"/> Outros: _____		
Programas e Regimes da Entidade:			
<input checked="" type="checkbox"/> PROTEÇÃO		<input type="checkbox"/> SOCIOEDUCATIVO	
<input checked="" type="checkbox"/> Orientação e Apoio Sociofamiliar	<input type="checkbox"/> Prestação de Serviços à Comunidade		
<input checked="" type="checkbox"/> Apoio Socioeducativo em Meio Aberto	<input type="checkbox"/> Liberdade Assistida		
<input type="checkbox"/> Colocação Familiar	<input type="checkbox"/> Semiliberdade		
<input type="checkbox"/> Acolhimento Institucional ou Familiar	<input type="checkbox"/> Internação		
Ação Executada:			
<input checked="" type="checkbox"/> ATENDIMENTO DIRETO		<input type="checkbox"/> ATENDIMENTO INDIRETO	
		<input type="checkbox"/> Assessoramento	
		<input type="checkbox"/> Defesa e Garantia de Direitos	

2 - Finalidades Estatutárias e/ou Institucionais

- I - Contribuir para a garantia dos direitos fundamentais da pessoa com deficiência;
- II - Dedicar-se e promover à assistência social e aos direitos humanos, por meio do atendimento, defesa e garantia de direitos e assessoramento a crianças, adolescentes, jovens, adultos, idosos e suas famílias, conforme as diretrizes da Política Nacional de Assistência Social;
- III - Dedicar-se a estimular e desenvolver a prevenção e serviços de habilitação e reabilitação da pessoa com deficiência, incluindo-se promoção, prevenção, diagnóstico precoce, tratamento e reabilitação em todo o ciclo de vida;
- IV - Dedicar-se a estimular e aplicar a pessoa com deficiência o Currículo Funcional Natural (CFN) suas adequações locais;
- V - Promover e contribuir com a saúde das pessoas com deficiência para garantir o acesso à saúde integral;
- VI - Contribuir, estimular, desenvolver e implementar ações de boas práticas alimentares e nutricionais das pessoas com deficiência e de seus familiares;
- VII - Produzir, apoiar e estimular debates, estudos e pesquisas clínicas, epidemiológicas e experimentais, de conhecimentos técnicos e científicos, para o desenvolvimento de tratamentos e tecnologias que propiciem qualidade de vida as pessoas com deficiência;
- VIII - Promover a cultura por meio de iniciativas relacionadas às suas finalidades, nas áreas de teatro, música, dança, artes plásticas, literatura, mídias digitais, dentre outras modalidades culturais;
- IX - Promover a educação, por meio de iniciativas inovadoras e adequadas ao desenvolvimento tecnológico do ensino no mundo, a educação integral, autonomia e inclusão social;
- X - Promover a ética, a paz, a cidadania, os direitos humanos, a democracia e outros valores universais que são a base para uma sociedade justa, igualitária, legítima e social.

3 - Nome do Projeto

Programa Educando com a Vida Rumo à Cidadania Crianças e Adolescentes.

4 - Descrição

O presente relatório visa atender ao que foi posto no plano de trabalho contemplado pelo edital nº 02/2023 **“Eixo II – Pessoa com Deficiência / Art. 36 -I - Atendimento a pessoas com deficiência abrangem propostas de ações específicas e especializadas em rede (...)”**, pois, entende-se que dentro do PROGRAMA EDUCANDO COM A VIDA RUMO À CIDADANIA, que promove:

1. A autonomia e a melhoria da qualidade de vida de pessoas com deficiência e suas famílias, com ações especializadas para prevenir a segregação, diminuir a situação de dependência, superar situações violadoras de direitos e assegurar o direito à convivência familiar e comunitária. A diminuição da sobrecarga do cuidador, que em sua maioria, encontra-se em processo de adoecimento, com alto nível de estresse devido o cuidado diário, o que fragiliza os vínculos, pode causar conflitos familiares e dificuldades de acesso a serviços básicos. O projeto contempla a visita domiciliar; o atendimento terapêutico em grupo ou individual (Parceria com Universidades) e apoio e acolhimento social quanto à garantia de direitos.
2. A diminuição das dificuldades adaptativas e adequação do comportamento e comunicação (oral ou alternativa) à idade cronológica por meio do atendimento psicológico.

3. O processo de habilitação e de reabilitação com interface social, pois tem por objetivo o desenvolvimento de potencialidades, talentos, habilidades e aptidões físicas, cognitivas, sensoriais, psicossociais, atitudinais, profissionais e artísticas que contribuam para a conquista da autonomia da pessoa com deficiência e participação social em igualdade de condições e oportunidades com as demais pessoas.

Os serviços ofertados pelo PROGRAMA EDUCANDO COM A VIDA RUMO À CIDADANIA do Centro efetivam-se nos termos das políticas públicas da assistência social, da educação e da saúde, e são referenciados às secretarias municipais de assistência social e da educação.

Na Política Pública da Assistência Social, a instituição executa, por meio de Termo de Parceria, o Serviço de Proteção Social Especial para Pessoas com Deficiência. Este é um serviço público, preconizado pelo Sistema Único da Assistência Social - SUAS (Lei 12.435), atendendo a orientação da Tipificação Nacional de Serviços Socioassistenciais (resolução nº 109 de 2009).

Na Política da Saúde, o Programa Sorriso para Todos está fundamentado nos direitos fundamentais e prioritários da criança e do adolescente e da pessoa com deficiência, referenciado nos Art. 9º e 18º do Estatuto da Pessoa com Deficiência e no art.11º do Estatuto da Criança e do Adolescente.

Na Política da Educação, oferta-se

Atendimento Educacional Especializado (AEE) fundamentado nos marcos legais, políticos e pedagógicos que orientam para a implementação de sistemas educacionais inclusivos conforme Decreto nº 7611/2011, Resolução CNE/CEB nº 4/2009 e Lei nº 13.146/2015, visando o oferecimento do apoio técnico na forma de Termo de Parceria com a finalidade de ampliar a oferta do AEE de forma não substitutiva à escolarização dos alunos público-alvo da educação especial na rede regular municipal de ensino. O presente projeto justifica-se pela Constituição Federal Brasileira, o Estatuto da Pessoa com Deficiência e o Estatuto da Criança e do Adolescente - ECA.

5 – Público Alvo

Crianças e adolescentes de 4 a 15 anos com diagnóstico de deficiência intelectual, transtorno do espectro do autismo, paralisia cerebral e deficiência múltipla.

No mês de Janeiro foram atendidos 72 usuários. 72% são crianças de 04 a 11 anos e 23,28% são adolescentes de 12 a 17 anos. 14 usuários são do sexo feminino, correspondentes a 17,8% e 82, 2% 58 usuários do sexo masculino. Os 72 usuários pertencentes ao CASB encontram-se em situação de vulnerabilidade relacional, 15 em vulnerabilidade social, 46 em vulnerabilidade econômica, 09 usuários beneficiários do Bolsa Família, 25 Beneficiários do BPC/LOAS e 6 pensão.

Fevereiro: No mês de Fevereiro foram atendidos 72 usuários. 72% são crianças de 04 a 11 anos e 23,28% são adolescentes de 12 a 17 anos. 14 usuários são do sexo feminino, correspondentes a 17,8% e 82, 2% 58 usuários do sexo masculino. Os 72 usuários pertencentes ao CASB encontram-se em situação de vulnerabilidade relacional, 15 em vulnerabilidade social, 46 em vulnerabilidade econômica, 09 usuários beneficiários do Bolsa Família, 25 Beneficiários do BPC/LOAS e 6 pensão.

Março: No mês de Março foram atendidos 76 usuários. 71% são crianças de 04 a 11 anos e 29% são adolescentes de 12 a 17 anos. 15 usuários são do sexo feminino, correspondentes a 20% e 80% 61 usuários do sexo masculino. Os 76 usuários pertencentes ao CASB encontram-se em situação de vulnerabilidade relacional, 20 em vulnerabilidade social, 49 em vulnerabilidade econômica, 13 usuários beneficiários do Bolsa Família, 26 Beneficiários do BPC/LOAS e 8 pensão.

Abril: No mês de Abril foram atendidos 76 usuários. 71% são crianças de 04 a 11 anos e 29% são adolescentes de 12 a 17 anos. 15 usuários são do sexo feminino, correspondentes a 20% e 80% 61 usuários do sexo masculino. Os 76 usuários pertencentes ao CASB encontram-se em situação de vulnerabilidade relacional, 20 em vulnerabilidade social, 49 em vulnerabilidade econômica, 13 usuários beneficiários do Bolsa Família, 26 Beneficiários do BPC/LOAS e 8 pensão.

Maio: No mês de Maio foram atendidos 76 usuários. 71% são crianças de 04 a 11 anos e 29% são adolescentes de 12 a 17 anos. 15 usuários são do sexo feminino, correspondentes a 20% e 80% 61 usuários do sexo masculino. Os 76 usuários pertencentes ao CASB encontram-se em situação de vulnerabilidade relacional, 20 em vulnerabilidade social, 49 em vulnerabilidade econômica, 13 usuários beneficiários do Bolsa Família, 26 Beneficiários do BPC/LOAS e 8 pensão.

Junho: No mês de Junho foram atendidos 76 usuários. 70% são crianças de 04 a 11 anos e 30% são adolescentes de 12 a 17 anos. 15 usuários são do sexo feminino, correspondentes a 20% e 80% 61 usuários do sexo masculino. Os 76 usuários pertencentes ao CASB encontram-se em situação de vulnerabilidade relacional, 20 em vulnerabilidade social, 49 em vulnerabilidade econômica, 10 usuários beneficiários do Bolsa Família, 23 beneficiários do BPC/LOAS e 7 pensão.

5.1 - Capacidade de Atendimento

Capacidade de atendimento descrita no edital:

Eixo Temático: Eixo II – Pessoa com Deficiência - Prioridade: Art.36 - I- Atendimento a pessoas com deficiência abrangem propostas de ações específicas e especializadas em rede, e com capacidade de articulação comunitária com **no mínimo 20 (vinte) crianças e/ou adolescentes** com deficiência e sua família, nos (05) cinco dias da semana pelo período mínimo de 12 (doze) meses.

Proposta de atendimento prevista no Plano:

Vinte (20) crianças e adolescentes de 4 a 17 anos residentes na região urbana e/ou rural do município de Ribeirão Preto/SP, e que estão em situação de vulnerabilidade relacional devido ao diagnóstico de deficiência com deficiência intelectual, transtornos invasivos do neurodesenvolvimento.

5.2 - Número de Usuários Atendidos

Janeiro: 72 usuários
Fevereiro: 72 usuários
Março: 76 usuários
Abril: 76 usuários
Maio: 76 usuários
Junho: 76 usuários

6 - Objetivos

Objetivo Geral:

Prestar serviços de Proteção Social de Média Complexidade com desenvolvimento de ações que garantam o desenvolvimento da criança e do adolescente de forma integrada na área de assistência no apoio às famílias, promovendo autonomia e inclusão social.

Objetivos Específicos

1. Promover a autonomia e a melhoria da qualidade de vida das pessoas com deficiência, seus cuidadores e suas famílias.
2. Promover acessos a benefícios, programas de transferência de renda e outros serviços socioassistenciais, das demais políticas públicas setoriais e do Sistema de Garantia de Direitos.
3. Possibilitar a ampliação da capacidade do usuário a convivência e participação na vida familiar e comunitária, garantindo sua autonomia e integração.
4. Prevenir e sanar situações do stress do cuidador e desgaste de vínculo, provenientes dos cuidados permanentes e contínuos.
5. Promover ações preventivas e curativas para garantir Saúde Bucal, através do Programa Sorriso para Todos.

7 – Cronograma de Atividades

Objetivos Específicos	Descrição das Atividades																																							
1. Promover a autonomia e a melhoria da qualidade de vida das pessoas com deficiência, seus cuidadores e suas famílias.	Atividades propostas: 1.1 Atendimento presencial e/ou telefônico do Serviço Social; 1.2 Visita Domiciliar; 1.3 Distribuição gratuita de alimentos; 1.4 Busca ativa; 1.5 Discussão de casos; 1.6 Reunião Familiar; 1.7 Relatórios para os Conselhos e Relatórios; 1.8 Elaboração de Projetos; 1.9 Reuniões de equipe; 1.10 Eventos Sociais para captação de recursos (Campanhas Sociais). 1.11 Pesquisas de satisfação Avaliação do Serviço.																																							
	Janeiro <table border="1" style="width: 100%; border-collapse: collapse;"> <thead> <tr> <th style="text-align: center;">SERVIÇOS REALIZADOS</th> <th style="text-align: center;">QT</th> </tr> </thead> <tbody> <tr><td>Visita domiciliar - Equipe Ann Sullivan</td><td style="text-align: center;">71</td></tr> <tr><td>Avaliação Social Inserção Programa</td><td style="text-align: center;">0</td></tr> <tr><td>Avaliação Socioeconômica</td><td style="text-align: center;">0</td></tr> <tr><td>Atendimento presencial</td><td style="text-align: center;">01</td></tr> <tr><td>Atendimento telefônico</td><td style="text-align: center;">0</td></tr> <tr><td>Relatórios informativos</td><td style="text-align: center;">02</td></tr> <tr><td>Relatório descritivo e qualitativo das atividades realizadas no mês Serviço Social;</td><td style="text-align: center;">03</td></tr> <tr><td>Relatório descritivo e qualitativo das doações realizadas no mês</td><td style="text-align: center;">0</td></tr> <tr><td>Relatórios para os Conselhos CMAS, CMDCA.</td><td style="text-align: center;">02</td></tr> <tr><td>Relatório Mensal para SEMAS e CMDCA</td><td style="text-align: center;">02</td></tr> <tr><td>Relatório Quadrimestral de Atividades para SEMAS, e CMDCA e Região</td><td style="text-align: center;">04</td></tr> <tr><td>Relatório Anual de Atividades para CMAS, SEMAS e CMDCA e Convênio Região</td><td style="text-align: center;">04</td></tr> <tr><td>Projetos para captação de recursos: Projeto Estadual CONDECA</td><td style="text-align: center;">01</td></tr> <tr><td>Reunião Interna</td><td style="text-align: center;">03</td></tr> <tr><td>Busca Ativa</td><td style="text-align: center;">0</td></tr> <tr><td>Reunião Externa-Atividades externas</td><td style="text-align: center;">03</td></tr> <tr><td>Contato (articulações com a rede)</td><td style="text-align: center;">17</td></tr> <tr><td>Outros/; Preenchimento folha de frequência CPA 29/01/2023;</td><td style="text-align: center;">06</td></tr> </tbody> </table> <p>Odonto: Não houve articulação com a rede para efetuar algum atendimento odontológico.</p>	SERVIÇOS REALIZADOS	QT	Visita domiciliar - Equipe Ann Sullivan	71	Avaliação Social Inserção Programa	0	Avaliação Socioeconômica	0	Atendimento presencial	01	Atendimento telefônico	0	Relatórios informativos	02	Relatório descritivo e qualitativo das atividades realizadas no mês Serviço Social;	03	Relatório descritivo e qualitativo das doações realizadas no mês	0	Relatórios para os Conselhos CMAS, CMDCA.	02	Relatório Mensal para SEMAS e CMDCA	02	Relatório Quadrimestral de Atividades para SEMAS, e CMDCA e Região	04	Relatório Anual de Atividades para CMAS, SEMAS e CMDCA e Convênio Região	04	Projetos para captação de recursos: Projeto Estadual CONDECA	01	Reunião Interna	03	Busca Ativa	0	Reunião Externa-Atividades externas	03	Contato (articulações com a rede)	17	Outros/; Preenchimento folha de frequência CPA 29/01/2023;	06	
	SERVIÇOS REALIZADOS	QT																																						
	Visita domiciliar - Equipe Ann Sullivan	71																																						
	Avaliação Social Inserção Programa	0																																						
	Avaliação Socioeconômica	0																																						
	Atendimento presencial	01																																						
	Atendimento telefônico	0																																						
	Relatórios informativos	02																																						
	Relatório descritivo e qualitativo das atividades realizadas no mês Serviço Social;	03																																						
	Relatório descritivo e qualitativo das doações realizadas no mês	0																																						
	Relatórios para os Conselhos CMAS, CMDCA.	02																																						
	Relatório Mensal para SEMAS e CMDCA	02																																						
	Relatório Quadrimestral de Atividades para SEMAS, e CMDCA e Região	04																																						
	Relatório Anual de Atividades para CMAS, SEMAS e CMDCA e Convênio Região	04																																						
	Projetos para captação de recursos: Projeto Estadual CONDECA	01																																						
	Reunião Interna	03																																						
	Busca Ativa	0																																						
	Reunião Externa-Atividades externas	03																																						
	Contato (articulações com a rede)	17																																						
	Outros/; Preenchimento folha de frequência CPA 29/01/2023;	06																																						
	Eventos Sociais para captação de recursos: 01 BT do Bem 08,09 e 10 de Dez.																																							
	Fevereiro <table border="1" style="width: 100%; border-collapse: collapse;"> <thead> <tr> <th style="text-align: center;">SERVIÇOS REALIZADOS</th> <th style="text-align: center;">QT</th> </tr> </thead> <tbody> <tr><td>Visita domiciliar - Equipe Ann Sullivan</td><td style="text-align: center;">0</td></tr> <tr><td>Avaliação Social Inserção Programa</td><td style="text-align: center;">0</td></tr> <tr><td>Avaliação Socioeconômica</td><td style="text-align: center;">01</td></tr> <tr><td>Atendimento presencial</td><td style="text-align: center;">20</td></tr> <tr><td>Atendimento telefônico</td><td style="text-align: center;">0</td></tr> <tr><td>Relatórios informativos</td><td style="text-align: center;">04</td></tr> <tr><td>Relatório descritivo e qualitativo das atividades realizadas no mês Serviço Social;</td><td style="text-align: center;">04</td></tr> <tr><td>Relatório descritivo e qualitativo das doações realizadas no mês</td><td style="text-align: center;">02</td></tr> <tr><td>Relatórios para os Conselhos CMAS, CMDCA.</td><td style="text-align: center;">02</td></tr> <tr><td>Relatório Mensal para SEMAS e CMDCA</td><td style="text-align: center;">02</td></tr> <tr><td>Relatório Quadrimestral de Atividades para SEMAS, e CMDCA e Região</td><td style="text-align: center;">0</td></tr> <tr><td>Relatório Anual de Atividades para CMAS, SEMAS e CMDCA e Convênio Região</td><td style="text-align: center;">01</td></tr> <tr><td>Projetos para captação de recursos: Projeto Emenda STZ, Quadra Multifuncional Lions.</td><td style="text-align: center;">02</td></tr> <tr><td>Reunião Interna</td><td style="text-align: center;">04</td></tr> <tr><td>Busca Ativa</td><td style="text-align: center;">0</td></tr> <tr><td>Reunião Externa-Atividades externas</td><td style="text-align: center;">08</td></tr> <tr><td>Contato (articulações com a rede)</td><td style="text-align: center;">06</td></tr> <tr><td>Outros/; Preenchimento folha de frequência CPA 29/02/2023;</td><td style="text-align: center;">06</td></tr> </tbody> </table> <p>Não houve articulação com a rede para efetuar algum atendimento odontológico.</p> <p>Eventos Sociais para captação de recursos: 0</p> <p>Confraternização de datas comemorativas: Comemoração aniversariantes do mês:0</p>		SERVIÇOS REALIZADOS	QT	Visita domiciliar - Equipe Ann Sullivan	0	Avaliação Social Inserção Programa	0	Avaliação Socioeconômica	01	Atendimento presencial	20	Atendimento telefônico	0	Relatórios informativos	04	Relatório descritivo e qualitativo das atividades realizadas no mês Serviço Social;	04	Relatório descritivo e qualitativo das doações realizadas no mês	02	Relatórios para os Conselhos CMAS, CMDCA.	02	Relatório Mensal para SEMAS e CMDCA	02	Relatório Quadrimestral de Atividades para SEMAS, e CMDCA e Região	0	Relatório Anual de Atividades para CMAS, SEMAS e CMDCA e Convênio Região	01	Projetos para captação de recursos: Projeto Emenda STZ, Quadra Multifuncional Lions.	02	Reunião Interna	04	Busca Ativa	0	Reunião Externa-Atividades externas	08	Contato (articulações com a rede)	06	Outros/; Preenchimento folha de frequência CPA 29/02/2023;	06
	SERVIÇOS REALIZADOS	QT																																						
	Visita domiciliar - Equipe Ann Sullivan	0																																						
Avaliação Social Inserção Programa	0																																							
Avaliação Socioeconômica	01																																							
Atendimento presencial	20																																							
Atendimento telefônico	0																																							
Relatórios informativos	04																																							
Relatório descritivo e qualitativo das atividades realizadas no mês Serviço Social;	04																																							
Relatório descritivo e qualitativo das doações realizadas no mês	02																																							
Relatórios para os Conselhos CMAS, CMDCA.	02																																							
Relatório Mensal para SEMAS e CMDCA	02																																							
Relatório Quadrimestral de Atividades para SEMAS, e CMDCA e Região	0																																							
Relatório Anual de Atividades para CMAS, SEMAS e CMDCA e Convênio Região	01																																							
Projetos para captação de recursos: Projeto Emenda STZ, Quadra Multifuncional Lions.	02																																							
Reunião Interna	04																																							
Busca Ativa	0																																							
Reunião Externa-Atividades externas	08																																							
Contato (articulações com a rede)	06																																							
Outros/; Preenchimento folha de frequência CPA 29/02/2023;	06																																							

Março

SERVIÇOS REALIZADOS	QT
Visita domiciliar	0
Avaliação Social Inserção Programa	07
Avaliação Socioeconômica	01
Atendimento presencial	33
Atendimento telefônico	02
Relatórios informativos	04
Relatório descritivo e qualitativo das atividades realizadas no mês Serviço Social;	04
Relatório descritivo e qualitativo das doações realizadas no mês	02
Relatórios para os Conselhos CMAS, CMDCA.	02
Relatório Mensal para SEMAS e CMDCA	02
Relatório Quadrimestral de Atividades para SEMAS, e CMDCA e Região	0
Relatório Anual de Atividades para CMAS, SEMAS e CMDCA e Convênio Região	0
Projetos para captação de recursos: Projeto aniversário	01
Reunião Interna	04
Busca Ativa	0
Reunião Externa-Atividades externas	05
Contato (articulações com a rede)	02
Outros: Preenchimento folha de frequência CPA 28/03/2024; ctt. farmácias 13/03/204; Campanha Social, Renata Camarero 25/03/2024; Projeto aniversário 09/03/2024; Ctt. Parque do Gorilão 25/03/2024;	11

Não houve articulação com a rede para efetuar algum atendimento odontológico.

Eventos Sociais para captação de recursos: 1 Projeto aniversário

Confraternização de datas comemorativas: Comemoração aniversariantes do mês:0

Abril

SERVIÇOS REALIZADOS	QT
Visita domiciliar	0
Avaliação Social Inserção Programa	01
Avaliação Socioeconômica	01
Atendimento presencial	46
Atendimento telefônico	08
Relatórios informativos	07
Relatório descritivo e qualitativo das atividades realizadas no mês Serviço Social;	02
Relatório descritivo e qualitativo das doações realizadas no mês	02
Relatórios para os Conselhos CMAS, CMDCA.	02
Relatório Mensal para SEMAS e CMDCA	02
Relatório Quadrimestral de Atividades para SEMAS, e CMDCA e Região	04
Relatório Anual de Atividades para CMAS, SEMAS e CMDCA e Convênio Região	0
Projetos para captação de recursos: Projeto aniversário	02
Reunião Interna	04
Busca Ativa	01
Reunião Externa-Atividades externas	04
Contato (articulações com a rede)	33
Outros: Processo Licitatório Emenda Federal e Evento Social para Captação de Recursos,Folha de Frequência CPA 06	08

Não houve articulação com a rede para efetuar algum atendimento odontológico.

Eventos Sociais para captação de recursos: 01 Costela de Chão - 14/04/2024.

Confraternização de datas comemorativas: Comemoração aniversariantes do mês:0

Maio

SERVIÇOS REALIZADOS	QT
Visita domiciliar	0
Avaliação Social Inserção Programa	0
Avaliação Socioeconômica	0
Atendimento presencial	25
Atendimento telefônico	03
Relatórios informativos	0
Relatório descritivo e qualitativo das atividades realizadas no mês Serviço Social;	04
Relatório descritivo e qualitativo das doações realizadas no mês	02
Relatórios para os Conselhos CMAS, CMDCA.	01
Relatório Mensal para SEMAS e CMDCA	02
Relatório Quadrimestral de Atividades para SEMAS, e CMDCA e Região	04
Relatório Anual de Atividades para CMAS, SEMAS e CMDCA e Convênio Região	0
Projetos para captação de recursos: Projeto Cessão de uso Terreno	01
Reunião Interna	04
Busca Ativa	01
Reunião Externa-Atividades externas	04
Contato (articulações com a rede)	08
Outros: Projeto Terreno Cessão de uso, Folha de Frequência CPA 06	08
Eventos Sociais para captação de recursos: 01 Bazar permanente	
Confraternização de datas comemorativas: 0	

Junho

SERVIÇOS REALIZADOS	QT
Visita domiciliar	1
Avaliação Social Inserção Programa	0
Avaliação Socioeconômica	0
Atendimento presencial	34
Atendimento telefônico	24
Relatórios informativos	0
Relatório descritivo e qualitativo das atividades realizadas no mês Serviço Social;	04
Relatório descritivo e qualitativo das doações realizadas no mês	02
Relatórios para os Conselhos CMAS, CMDCA.	01
Relatório Mensal para SEMAS e CMDCA	02
Relatório Quadrimestral de Atividades para SEMAS, e CMDCA e Região	04
Relatório Anual de Atividades para CMAS, SEMAS e CMDCA e Convênio Região	0
Projetos para captação de recursos:	0
Reunião Interna	5
Busca Ativa	4
Reunião Externa-Atividades externas	5
Contato (articulações com a rede)	22
Outros: Buffet Passatempo Dia do Orgulho Autista); Folha de Frequência CPA 09;	10
Discussão de Caso:	3
Eventos Sociais para captação de recursos: Bazar permanente; Tarde Beneficente	
Confraternização de datas comemorativas: 1	

<p>2. Promover acessos a benefícios, programas de transferência de renda e outros serviços socioassistenciais, das demais políticas públicas setoriais e do Sistema de Garantia de Direitos.</p>	<p>Atividades propostas: 2.1 Orientação aos usuários e/ou suas famílias sobre benefícios, serviços, programas e projetos; 2.2 Encaminhamento dos usuários e/ou suas famílias aos programas benefícios, serviços e projetos; 2.3 Articulação com a rede online e/ ou presencial, nas reuniões dos conselhos de garantia de direitos, e dos serviços socioassistenciais, das políticas públicas e dos órgãos de Sistema de Garantia de Direitos; 2.4 Acompanhar o deslocamento e viabilizar o desenvolvimento do usuário, acesso a projetos, programas, aos serviços, socioassistenciais, serviços das políticas públicas setoriais e Órgãos do Sistema de Garantia de Direitos.</p> <p>2.1) Foram realizadas Janeiro: 72 orientações às famílias e usuários por meio do whatsapp, Cordão de Girassol Fevereiro: 0 Março: 09 Abril: 06 Maio: 07 Junho: 09</p> <p>2.2) Foram realizados Janeiro: 72 encaminhamentos para benefícios sociais. (Cordão de Girassol). Fevereiro: 0 Março: 05 encaminhamentos para benefícios sociais. Abril: 01 Maio: 07 Junho: 14</p> <p>2.3) Foram realizadas Articulações com a rede e-mail CMDCA e a SEMAS, cumprindo a proposta do item 2.3; Janeiro: Foram realizadas 2 Articulações com a rede e-mail CMDCA e a SEMAS, cumprindo a proposta do item 2.3; Fevereiro: Foram realizadas 6 Articulações com a rede e-mail CMDCA e a SEMAS, cumprindo a proposta do item 2.3; Março: Foram realizadas 7 Articulações com a rede cumprindo a proposta do item 2.3; Abril: 04 Maio: 08 Junho: 17</p> <p>2.4) Acompanhamento Social: 0 monitoramentos sociais Não houve demanda nos meses de Janeiro, Fevereiro e Março Abril: 01 Deslocamento Social / CAPS IV. Maio: 01 Deslocamento Social / CAPS IV Junho: 02 acompanhamentos - CAPS IV; Santa Casa.</p>																																														
<p>3. Possibilitar a ampliação da capacidade do usuário a convivência e participação na vida familiar e comunitária, garantindo sua autonomia e integração.</p>	<p>Atividades propostas: 3.1 - Atividade Culinária - Atividade de Vida Diária e Vida Prática para promover a autonomia; 3.2 Atividade Lavar as Mãos - Asseio pessoal; 3.3 Atividade Tecnologia TV/Internet para promover Habilidades Comunicativas. 3.4 Atividades para Promover Habilidades Funcionais "Caderno"; 3.5 Atividade Confraternização de datas comemorativas aniversariantes do mês (Promover Habilidades Sociais), 3.6 Atividades Externas. Shoppings, praças, UNAERP.(Equipe, famílias e comunidade). No mês de Janeiro não teve atividades propostas, usuários estavam de férias. Fevereiro:</p> <table border="1" style="width: 100%; border-collapse: collapse; text-align: center;"> <thead> <tr> <th colspan="7">ATIVIDADES - CASB 2024</th> </tr> <tr> <th colspan="7">De 05/02/24 a 29/02/24 Objetivo: Utilizar Currículo Funcional Natural, metas dos educadores e das famílias</th> </tr> <tr> <th>DATA</th> <th>SALA</th> <th>Atividade</th> <th>HS</th> <th>HC</th> <th>AVD</th> <th>AVP</th> <th>HAF1/2</th> </tr> </thead> <tbody> <tr> <td>05 a 15</td> <td>1</td> <td>Acolhida, Avaliação Inicial, Projeto Dengue - Confeção adereços carnaval da dengue</td> <td>x</td> <td>x</td> <td>x</td> <td>x</td> <td>x</td> </tr> <tr> <td>05 a 15/02</td> <td>2</td> <td>Acolhida, Avaliação Inicial, Projeto Dengue - Confeção máscaras Carnaval da Dengue</td> <td>x</td> <td>x</td> <td>x</td> <td>x</td> <td></td> </tr> <tr> <td>05 a 15/02</td> <td>3</td> <td>Acolhida, Avaliação Inicial, Projeto Dengue (Conhecendo o mosquito da Dengue), Dinâmica da apresentação</td> <td>x</td> <td>x</td> <td>x</td> <td>x</td> <td></td> </tr> </tbody> </table>	ATIVIDADES - CASB 2024							De 05/02/24 a 29/02/24 Objetivo: Utilizar Currículo Funcional Natural, metas dos educadores e das famílias							DATA	SALA	Atividade	HS	HC	AVD	AVP	HAF1/2	05 a 15	1	Acolhida, Avaliação Inicial, Projeto Dengue - Confeção adereços carnaval da dengue	x	x	x	x	x	05 a 15/02	2	Acolhida, Avaliação Inicial, Projeto Dengue - Confeção máscaras Carnaval da Dengue	x	x	x	x		05 a 15/02	3	Acolhida, Avaliação Inicial, Projeto Dengue (Conhecendo o mosquito da Dengue), Dinâmica da apresentação	x	x	x	x	
ATIVIDADES - CASB 2024																																															
De 05/02/24 a 29/02/24 Objetivo: Utilizar Currículo Funcional Natural, metas dos educadores e das famílias																																															
DATA	SALA	Atividade	HS	HC	AVD	AVP	HAF1/2																																								
05 a 15	1	Acolhida, Avaliação Inicial, Projeto Dengue - Confeção adereços carnaval da dengue	x	x	x	x	x																																								
05 a 15/02	2	Acolhida, Avaliação Inicial, Projeto Dengue - Confeção máscaras Carnaval da Dengue	x	x	x	x																																									
05 a 15/02	3	Acolhida, Avaliação Inicial, Projeto Dengue (Conhecendo o mosquito da Dengue), Dinâmica da apresentação	x	x	x	x																																									

05 a 15/02	4	Acolhida, Avaliação Inicial, Projeto Dengue (Cartaz Tratamento)	X	x	x	x	x
05 a 15/02	5	Acolhida, Avaliação Inicial, Projeto Dengue-, Cartaz prevenção da Dengue, TV (Vídeo sobre a dengue Turma da Mônica)	x	x	x	x	
19 a 22/02	1	Avaliação Inicial, Projeto Dengue - Cartaz "O que é a Dengue" , Caderno de atividades (O que aprendemos?)	X	x	x	x	x
19 a 22/02	2	Avaliação Inicial, Projeto Dengue-Atividade externa (Praça) , Vôlei Bexiga					
19 a 22/02	3	Avaliação Inicial, Projeto Dengue -Caderno de atividades (Relembrando a Dengue), Basquete das Cores	X	x	x	x	x
19 a 22/02	4	Avaliação Inicial, Projeto Dengue-Caderno de atividades(Perguntas e respostas sobre a dengue), Computador (Jogo sobre a Dengue)	X	x	x	x	x
19 a 22/02	5	Avaliação Inicial, Projeto Dengue-Brincadeira com bolas coloridas(Sintomas da Dengue), Reciclagem de garrafa pet (Confeção de solta bolhas com garrafa)	X	x	x	x	
26 a 29/02	1	Avaliação Inicial, Projeto Dengue - Caderno de atividades (Prevenção da Dengue) ,Culinária (Cookies) Finalização projeto dengue exposição	X	x	x	x	x
26 a 29/02	2	Avaliação Inicial, Projeto Dengue- Caderno de atividades (Dengue), Circuito, Finalização projeto dengue exposição	X	x	x	x	x
26 a 29/02	3	Avaliação Inicial, Projeto Dengue-Computador (Jogo da Dengue), Circuito funcional, Finalização Projeto Dengue exposição	X	x	x	x	
26 a 29/02	4	Avaliação Inicial, Projeto Dengue-Caderno de atividades (Relembrando sobre a Dengue), Atividade externa (Praça)	X	x	x	x	x
26 a 29/02	5	Avaliação inicial, Projeto dengue (Cartaz Ajude a Acabar com a Dengue), Culinária (Gelatina)	X	x	x	x	x
Diário	Todas	Painel (montar rotina)	x	x	x	x	x
Diário	Todas	Grupo de comunicação	x	x	x	x	x
Diário	Todas	Livro ponto (escrever o nome/pareamento)	x	x			x
Diário	Todas	Lanche	x	x	x	x	x
Diário	Todas	Organizar sala	x	x	x	x	x
Diário	Todas	Lavar a louça	x	x	x	x	x
Diário	Todas	Varrer a sala	x	x	x	x	
Diário	Todas	Limpar a mesa	x	x	x	x	
Diário	Todas	Escovar os dentes	x	x	x	x	x
Diário	Todas	lavar as mãos	x	x	x	x	x
Diário	Todas	Caminhada	x		x	x	x

Março:

ATIVIDADES PRESENCIAIS - CASB

De 04/03/24 a 28/03/24 Objetivo: Utilizar Currículo Funcional Natural, metas dos educadores e das famílias

DATA	SALA	Atividade	HS	HC	AVD	AVP	HAF 1/2
04 a 07/03	1	Computador (vídeo: economia da água). Limpeza externa (balde)	x	x	x	x	
04 a 07/03	2	Externa (Regras de trânsito, noção de perigo, sinalização). At. computador (vídeo importancia da água)	x	x	x	x	
04 a 07/03	3	Computador (vídeo sobre quais momentos usamos a água, como economizar). Caderno (estados físicos da agua)		x	x	x	x
04 a 07/03	4	Vídeo ciclos da água). Caderno (importância água)		x	x	x	x

04 a 07/03	5	Vídeo interativo importância da água). At. lúdica (água limpa/suja)	x					
11 a 14/03	1	Culinária (receita de gelatina), At. de caderno (estado físico da água)	x	x	x	x	x	x
11 a 14/03	2	Vídeo interativo sobre ciclos da água), Ati. ciclo da água (experiência sobre estados da água).	x		x			
11 a 14/03	3	Caderno (estados físicos da água). At.culinária (picolé)		x	x	x	x	x
11 a 14/03	4	Ciências (experiência est.d'água) Culinária (torta de legumes)		x	x	x	x	x
11 a 14/03	5	Culinária (suco). Caderno (Ciclo da água)			x	x	x	x
18 a 21/03	1	Externa (Visita ao saerp), Atividade caderno da vida (Fotos sobre visita saerp)	x	x	x	x	x	x
18 a 21/03	2	At. de computador (pesquisa de localização saerp, videos regras de passeio) e At. Externa (Visita ao saerp)	x	x	x	x	x	x
18 a 21/03	3	Externa (Visita ao saerp). Jogos interativos (boliche da água)		x	x	x	x	x
18 a 21/03	4	Externa (Visita ao saerp).Caderno (fotos visita ao saerp)		x	x	x	x	x
18 a 21/03	5	Externa (Visita ao SAERP).Computador (comportamento)	x	x	x	x	x	x
25 a 28/03	1	Horta (plantação em vaso individual). Atividade circuito (trabalho de sequência numérica)	x	x	x	x	x	x
25 a 28/03	2	Caderno da vida (Fotos sobre visita, relembrando o que foi aprendido). At. de culinária (receita bolo de cenoura).	x	x	x	x	x	x
25 a 28/03	3	Culinária (muffin de chocolate). At. Externa (lavar chão)	x		x	x		
25 a 28/03	4	Culinária (pudim chocolate). Caderno (comportamento, receita).		x	x			x
25 a 28/03	5	Jogos pedagógicos (parear) Culinária (bolo de chocolate)	x	x	x	x	x	x
Diário	Todas	Painel (montar rotina)	x	x	x	x	x	x
Diário	Todas	Grupo de comunicação	x	x	x	x	x	x
Diário	Todas	Livro ponto (escrever o nome/pareamento)	x	x				x
Diário	Todas	Lanche	x	x	x	x	x	x
Diário	Todas	Organizar sala	x	x	x	x	x	x
Diário	Todas	Lavar a louça	x				x	x
Diário	Todas	Varrer a sala	x	x	x	x		
Diário	Todas	Limpar a mesa	x	x	x	x		
Diário	Todas	Escovar os dentes	x	x	x			
Diário	Todas	lavar as mãos	x	x	x			
Diário	Todas	Caminhada	x		x	x	x	x

Abril:

ATIVIDADES PRESENCIAIS - CASB								
De 01/04/24 a 30/04/24 Objetivo: Utilizar Currículo Funcional Natural, metas dos educadores e das famílias								
DATA	SALA	Atividade	HS	HC	AVD	AVP	HAF1/2	
01 a 04/04	1	Caderno de atividades (Fotos ovos de páscoa recebidos na semana anterior).Horta (Adubar e regar)	x	x	x	x	x	x
01 a 04/04	2	Tv (Vídeos sobre higiene das mãos/cortar unhas) Culinária (Receita de Bolacha de Maizena)	x	x	x	x		
01 a 04/04	3	Horta (Limpar e regar) Brincadeira: dança das cadeiras		x	x	x	x	
01 a 04/04	4	Culinária (Bolinha de leite ninho) Horta (Plantar Girassol)		x	x	x	x	
01 a 04/04	5	Caderno de atividades(Colagem fotos das atividades realizadas na semana anterior) Horta (Plantar girassol)	x					
08 a 11/04	1	Computador(Vídeos sobre as diferenças entre pessoas) Caderno (Figuras sobre Diversidade)	x	x	x	x		

08 a 11/04	2	Atividade externa(Caminhada). Horta (Regar)	x		x		
08 a 11/04	3	Caderno de atividades (Regras de comportamento) Painel do comportamento(Figuras serão colocadas na parede)		x	x	x	x
08 a 11/04	4	Caderno de atividades (figuras sobre a diversidade) Musicalização (Tv e instrumentos musicais)		x	x	x	x
08 a 11/04	5	Tv/Computador(Vídeos sobre as diferenças/Diversidade) Caderno de atividades (Figuras sobre a diversidade)			x	x	x
15 a 18/04	1	Tema: Cuidando do Meio Ambiente. Horta (Limpar, adubar e regar)	x	x	x	x	
15 a 18/04	2	Tema: Cuidando do Meio Ambiente. Circuito funcional (Escada , cones, pula -pula e arremesso ao basquete)	x	x	x	x	x
15 a 18/04	3	Tema: Cuidando do Meio Ambiente. Tv (Vídeos sobre ações de cuidado com o meio em que vivemos)Caderno de atividades(Figuras sobre a diversidade)		x	x	x	x
15 a 18/04	4	Tema: Cuidando do Meio Ambiente. (Plantar utilizando material reciclável) História (Meu boneco/Diversidade)		x	x	x	
15 a 18/04	5	Tema: Cuidando do Meio Ambiente. Tv/Computador (Cuidados com o meio ambiente) Caderno atividades (Como cuidar do meio ambiente)	x	x	x	x	x
22 a 25/04	1	Culinária (Torta de legumes) Caderno de atividades(Interpretação de texto Torta de legumes)	x	x	x	x	x
22 a 25/04	2	Caderno de atividades(Interpretação de texto Receita salada de frutas) Tv (Vídeo sobre diversidade) Atividade espelho : Características)	x	x	x	x	x
22 a 25/04	3	Caderno de atividades (O que estou aprendendo) Computador (Pesquisa endereço da escola)	x		x	x	
22 a 25/04	4	Culinária(Salada de frutas) Caderno de atividades (Receita salada de frutas)		x	x		x
22 a 25/04	5	Quebra cabeça (Fotos educandos) Culinária (receita de salada de frutas)	x	x	x	x	x
29/04 a 30/04	1	Artesanato(Confecção de Mandala) Produção de brinquedo (Vai e vem)	x	x	x	x	x
29/04 a 30/04	2	Culinária (Preparo receita de gelatina) Horta (cuidar dos canteiros)	x	x	x	x	x
29/04 a 30/04	3	Artesanato(Confecção presente dia das mães) Cuidando do meio ambiente(Lavar colchonetes)	x	x	x	x	x
29/04 a 30/04	4	Artesanato(Confecção presente dia das mães) Circuito funcional (Escada , cones, pula -pula e arremesso ao basquete)	x	x	x	x	x
29/04 a 30/04	5	Artesanato(Confecção presente dia das mães). Jogos/Brincadeiras (jogo da memória, quebra cabeça, blocos de montar)	x	x	x	x	x
Diário	Todas	Painel (montar rotina)	x	x	x	x	x
Diário	Todas	Grupo de comunicação	x	x	x	x	x
Diário	Todas	Livro ponto (escrever o nome/pareamento)	x	x			x
Diário	Todas	Lanche	x	x	x	x	x
Diário	Todas	Organizar sala	x	x	x	x	x
Diário	Todas	Lavar a louça	x			x	x
Diário	Todas	Varrer a sala	x	x	x	x	
Diário	Todas	Limpar a mesa	x	x	x	x	

Diário	Todas	Escovar os dentes	x	x	x		
Diário	Todas	lavar as mãos	x	x	x		
Diário	Todas	Caminhada	x		x	x	x

Maio:

ATIVIDADES PRESENCIAIS - CASB								
De 02/05/24 a 29/05/24 Objetivo: Utilizar Currículo Funcional Natural, metas dos educadores e das famílias								
DATA	SALA	Atividade	HS	HC	AVD	AVP	HAF1/2	
02 a 09/05	1	Produção brinquedo reciclável (Vai e vem). Artesanato e cartão dia das mães (Entrega de lembrancinha).	x	x	x	x	x	
02 a 09/05	2	Atividade externa(Piquenique). Artesanato e cartão dia das mães (Entrega de lembrancinha).	x	x	x	x	x	
02 a 09/05	3	Caderno de atividades (O que estou aprendendo). Atividade externa (Praticar exercícios na praça dos aparelhos). Artesanato e cartão dia das mães (Entrega de lembrancinha).		x	x	x	x	
02 a 09/05	4	Circuito funcional (Obstáculos na rampa). Culinária (Chips de batata doce). Artesanato e cartão dia das mães (Entrega de lembrancinha).		x	x	x	x	
02 a 09/05	5	Jogos interativos(Cores, letras e números). Artesanato e cartão dia das mães (Entrega de lembrancinha).	x				x	
13 a 16/05	1	Culinária (Bolacha de Banana). Caderno da vida (Foto preparando presente do dia das mães). Jogo de basquete.	x	x	x	x		
13 a 16/05	2	Culinária (Bolo de banana). Caderno da vida (Como é minha família). Cuidados com a horta.	x		x			
13 a 16/05	3	Culinária (queijo quente). Confeção de crachá (educandos colaboradores) Lavagem de colchonetes.		x	x	x	x	
13 a 16/05	4	Continuação caderno da vida (O que estou aprendendo) Lanche coletivo(atividade para dividir lanche). Jogos (Basquete/Jogo da memória)		x	x	x	x	
13 a 16/05	5	Culinária (Pão de queijo de forno). Artesanato com material reciclável (sino de vento).			x	x	x	
20 a 23/05	1	Pintura no quadro (Ilustração quadros Romero Brito) Jogo de tabuleiro(alimentos saudáveis). Atividade externa (Jogo com bola Unaerp)	x	x	x	x		
20 a 23/05	2	Caderno de atividades (fotos das atividades realizadas na semana anterior). Culinária (Bolo de limão)	x	x	x	x	x	
20 a 23/05	3	Culinária (Cookie de aveia). Separação de alimentos (Hortifruiti). Artesanato (Massa de biscuit caseira)		x	x	x	x	
20 a 23/05	4	Culinária (Cookie de aveia). Caderno de atividades (Interpretação de texto receita). Atividade externa (Jogo com bola Unaerp)		x	x	x		
20 a 23/05	5	Artesanato com material reciclável (sino de vento). Culinária (Bolachinha de aveia). Caderno de atividades (Ingredientes da receita)	x	x	x	x	x	
27 a 29/05	1	Artesanato (Trança em fitas). Caderno de atividades(Interpretação de texto ingredientes). Culinária (Pão de queijo-montanha russa)	x	x	x	x	x	
27 a 29/05	2	Caderno de atividades(Receita bolo de limão) Atividade de organização de ambientes(Sala/armários)	x	x	x	x	x	
27 a 29/05	3	Caderno de atividades (Regras de cortesia). Jogo de tabuleiro (confecção de jogo com regras de cortesia) Atividade externa (Jogo com bola Unaerp)	x		x	x		
27 a 29/05	4	Culinária (Pão de queijo montanha russa) Caderno de atividades(Sistema monetário)		x	x		x	
27 a 29/05	5	Culinária (torta de legumes). Cuidados com a horta. Circuito funcional (obstáculos na rampa)	x	x	x	x	x	
Diário	Todas	Painel (montar rotina)	x	x	x	x	x	

Diário	Todas	Grupo de comunicação	x	x	x	x	x
Diário	Todas	Livro ponto (escrever o nome/pareamento)	x	x			x
Diário	Todas	Lanche	x	x	x	x	x
Diário	Todas	Organizar sala	x	x	x	x	x
Diário	Todas	Lavar a louça	x			x	x
Diário	Todas	Varrer a sala	x	x	x	x	
Diário	Todas	Limpar a mesa	x	x	x	x	
Diário	Todas	Escovar os dentes	x	x	x		
Diário	Todas	lavar as mãos	x	x	x		
Diário	Todas	Caminhada	x		x	x	

Junho:

ATIVIDADES PRESENCIAIS - CASB							
De 03/06/24 a 27/06/24 Objetivo: Utilizar Currículo Funcional Natural, metas dos educadores e das famílias							
DATA	SALA	Atividade	HS	HC	AVD	AVP	HAF1/2
03 à 06	1	Culinária (Biscoito); Artesanato (Preparo massa de biscuit); Confecção de brinquedo (Carrinho com bexiga).	x	x	x	x	x
03 à 06	2	Caderno (Passo a passo escovar dentes); Culinária (Sopa de legumes)	x	x	x	x	
03 à 06	3	Confecção de brinquedo (Dobradura boomerang); Caderno de atividades(atividades da semana); Atividade com música(dança das cadeiras)		x	x	x	x
03 à 06	4	Culinária (Panqueca de aveia); Caderno da vida (O que estou aprendendo)		x	x	x	x
03 à 06	5	Jogo dos sentimentos (Como me acalmar); Ritmos com instrumentos musicais; Circuito funcional(Rampa, cones e bola).	x				
10 à 13	1	Artesanato (Quadro com fita/cores diversas); Jogos cooperativos (Lençol com bola, basquete)	x	x	x	x	
10 à 13	2	Horta (Limpeza e rega); Caderno de atividades (Interpretação de texto:Receita sopa)	x		x		
10 à 13	3	Jogo das cores (Puffs coloridos); Caderno de atividades (O que estou aprendendo/Comportamento: Como devo me comportar).		x	x	x	x
10 à 13	4	Caderno de atividades(Interpretação de texto-sistema monetário); Atividade externa (Compras supermercado); Jogo cooperativo (quebra cabeça).		x	x	x	x
10 à 13	5	Jogo cones e bolas (escolhendo as cores); Jogo frutas e legumes(ampliação de repertório alimentar).			x	x	x
17 à 20	1	Caderno da vida(O que estou aprendendo "Jogos"); Atividade externa (Volei na Unaerp).	x	x	x	x	
17 à 20	2	Culinária(Ovo cozido-Transformação da água); Caderno de atividades (Regras de comportamento)	x	x	x	x	x
17 à 20	3	Caderno da vida (Como me regular); Contação de história (Higiene bucal)/Mímica		x	x	x	x
17 à 20	4	Caderno de atividades(Redação com figuras de comunicação); Circuito funcional (Rampa, cones e bola)		x	x	x	
17 à 20	5	Contação de história com fantoches (Comportamento); Jogos tabuleiro(Como me acalmar).	x	x	x	x	x
24 à 27	1	Jogo tabuleiro(Mímica figuras do banho); Caderno de atividade(x	x	x	x	x

		Interpretação de texto "Matemática)						
24 à 27	2	Teatro com fantoches(escovação de dentes); Jogos cooperativos (circuito funcional-rampa, cones, bola)	x	x	x	x	x	x
24 à 27	3	Circuito funcional (rampa, escada, cones e bola); Caderno de atividades (Escovação/asseio das mãos).	x		x	x		
24 à 27	4	Artesanato (Confecção de jogos festa Julina); Caderno da vida (O que estou aprendendo).		x	x			x
24 à 27	5	Artesanato(Confecção de brinquedos festa julina); Atividade externa (Praça-jogo tabuleiro comportamento);	x	x	x	x	x	x
Diário	Todas	Painel (montar rotina)	x	x	x	x	x	x
Diário	Todas	Grupo de comunicação	x	x	x	x	x	x
Diário	Todas	Livro ponto (escrever o nome/pareamento)	x	x				x
Diário	Todas	Lanche	x	x	x	x	x	x
Diário	Todas	Organizar sala	x	x	x	x	x	x
Diário	Todas	Lavar a louça	x				x	x
Diário	Todas	Varrer a sala	x	x	x	x		
Diário	Todas	Limpar a mesa	x	x	x	x		
Diário	Todas	Escovar os dentes	x	x	x			
Diário	Todas	lavar as mãos	x	x	x			
Diário	Todas	Caminhada	x		x	x	x	x

4. Prevenir e sanar situações do stress do cuidador e desgaste de vínculo, provenientes dos cuidados permanentes e contínuos.

Atividades propostas: Escola da família:

Janeiro	Tema Abordado	Participantes
No mês de Janeiro foram realizadas 71 visitas domiciliares.		

Fevereiro	Tema Abordado	Participantes
26/02/2024	Exposição dos trabalhos desenvolvidos pelos usuários sobre a Dengue	06
27/02/2024	Exposição dos trabalhos desenvolvidos pelos usuários sobre a Dengu	09
28/02/2024	Exposição dos trabalhos desenvolvidos pelos usuários sobre a Dengu	05

Março	Tema Abordado	Participantes
13/03/2024	Mês da Mulher, direitos das mulheres, meios de comunicação	6
14/03/2024	Mês da Mulher, direitos das mulheres, meios de comunicação	6 (manhã)
14/03/2024	Mês da Mulher, direitos das mulheres, meios de comunicação	8 (tarde)
18/03/2024	Mês da Mulher, direitos das mulheres, meios de comunicação	6
21/03/2024	Mês da Mulher, direitos das mulheres, meios de comunicação	10
26/03/2024	Mês da Mulher, direitos das mulheres, meios de comunicação	11
27/03/2024	Mês da Mulher, direitos das mulheres, meios de comunicação	7

Abril	Tema Abordado	Participantes
01/04/2024	Projeto banho	7 Manhã
01/04/2024	Projeto banho	4 Tarde
04/04/2024	Apresentação grupo psicologia	6 Manhã
10/04/2024	Informação acerca dos grupos de acolhimento à mulheres vítimas de violência	6 Tarde
11/04/2024	Tempo ideal e atual da rotina	4 Manhã
11/04/2024	Atividade: Quem sou eu?	4 Tarde
18/04/2024	Conversa livre	4 Manhã
18/04/2024	Relacionamento familiar	2 Tarde
25/04/2024	Conversa livre	1 Manhã
25/04/2024	Rotina familiar	3 Tarde

	22/04/2024	É preciso saber viver	7 Manhã
	Maio	Tema Abordado	Participantes
	02/05/2024	Autoconhecimento	M 2
	02/05/2024	Comportamentos disfuncionais dos filhos e rotina familiar	T 2
	06/05/2024	Autocuidado e sentido "Dia das Mães"	M 9
	06/05/2024	Autocuidado e sentido "Dia das Mães"	T 6
	07/05/2024	Autocuidado e sentido "Dia das Mães"	M 6
	07/05/2024	Autocuidado e sentido "Dia das Mães"	T 10
	09/05/2024	Rotina familiar	M 2
	09/05/2024	História de vida	T 1
	14/05/2024	Vídeo: História de Carly, Autismo Severo	T 10
	16/05/2024	Rotina familiar	M 2
	23/05/2024	Linha da vida	M 1
	23/05/2024	Comportamento disruptivos	T 1
	Junho	Tema Abordado	Participantes
	03/06/2024	Vida adulta	5
	20/06/2024	Comportamento e comunicação	8

No mês de maio foram realizados 2 encontros na escola de família, com 13 participantes.

<p>5. Promover ações preventivas e curativas para garantir Saúde Bucal, através do Programa Sorriso para Todos.</p>	<p>Atividades propostas: 5.1) Desenvolver ações socioeducativas odontológicas preventivas como escovação e uso de fio dental. 5.2) Realizar atendimento odontológico preventivo e restaurador básico. 5.3) Oferecer tratamento ortodôntico preventivo e corretivo quando indicado. 5.4 Ofertar tratamento cirúrgico, quando necessário.</p> <p>5.1) Ações socioeducativas preventivas com a supervisão do Assistente em Saúde Bucal (ASB) durante as seguintes datas:</p> <p>Janeiro:</p> <table border="1" style="width: 100%; border-collapse: collapse;"> <thead> <tr> <th>Datas</th> <th>TEMAS ABORDADOS</th> <th>Participantes</th> </tr> </thead> <tbody> <tr> <td>17/01/2024</td> <td>Instrução de hábitos de higiene bucal e alimentares</td> <td>2</td> </tr> <tr> <td>22/01/2024</td> <td>Instrução de hábitos de higiene bucal e alimentares</td> <td>2</td> </tr> <tr> <td>23/01/2024</td> <td>Instrução de hábitos de higiene bucal e alimentares</td> <td>1</td> </tr> <tr> <td>TOTAL</td> <td>No mês de janeiro foram realizadas instruções de hábitos de higiene bucal e alimentar</td> <td>5</td> </tr> </tbody> </table> <p>Os usuários estavam no período de férias</p> <p>Fevereiro:</p> <table border="1" style="width: 100%; border-collapse: collapse;"> <thead> <tr> <th>Datas</th> <th>TEMAS ABORDADOS</th> <th>Participantes</th> </tr> </thead> <tbody> <tr><td>05/02/2024</td><td>Instrução de hábitos de higiene bucal e alimentares</td><td>14</td></tr> <tr><td>06/02/2024</td><td>Instrução de hábitos de higiene bucal e alimentares</td><td>18</td></tr> <tr><td>07/02/2024</td><td>Instrução de hábitos de higiene bucal e alimentares</td><td>9</td></tr> <tr><td>08/02/2024</td><td>Instrução de hábitos de higiene bucal e alimentares</td><td>18</td></tr> <tr><td>15/02/2024</td><td>Instrução de hábitos de higiene bucal e alimentares</td><td>15</td></tr> <tr><td>19/02/2024</td><td>Instrução de hábitos de higiene bucal e alimentares</td><td>14</td></tr> <tr><td>20/02/2024</td><td>Instrução de hábitos de higiene bucal e alimentares</td><td>12</td></tr> <tr><td>21/02/2024</td><td>Instrução de hábitos de higiene bucal e alimentares</td><td>16</td></tr> <tr><td>22/02/2024</td><td>Instrução de hábitos de higiene bucal e alimentares</td><td>15</td></tr> <tr><td>26/02/2024</td><td>Instrução de hábitos de higiene bucal e alimentares</td><td>13</td></tr> <tr><td>27/02/2024</td><td>Instrução de hábitos de higiene bucal e alimentares</td><td>15</td></tr> <tr><td>28/02/2024</td><td>Instrução de hábitos de higiene bucal e alimentares</td><td>9</td></tr> <tr><td>29/02/2024</td><td>Instrução de hábitos de higiene bucal e alimentares</td><td>15</td></tr> <tr> <td>TOTAL</td> <td></td> <td>183</td> </tr> </tbody> </table> <p>Março:</p>	Datas	TEMAS ABORDADOS	Participantes	17/01/2024	Instrução de hábitos de higiene bucal e alimentares	2	22/01/2024	Instrução de hábitos de higiene bucal e alimentares	2	23/01/2024	Instrução de hábitos de higiene bucal e alimentares	1	TOTAL	No mês de janeiro foram realizadas instruções de hábitos de higiene bucal e alimentar	5	Datas	TEMAS ABORDADOS	Participantes	05/02/2024	Instrução de hábitos de higiene bucal e alimentares	14	06/02/2024	Instrução de hábitos de higiene bucal e alimentares	18	07/02/2024	Instrução de hábitos de higiene bucal e alimentares	9	08/02/2024	Instrução de hábitos de higiene bucal e alimentares	18	15/02/2024	Instrução de hábitos de higiene bucal e alimentares	15	19/02/2024	Instrução de hábitos de higiene bucal e alimentares	14	20/02/2024	Instrução de hábitos de higiene bucal e alimentares	12	21/02/2024	Instrução de hábitos de higiene bucal e alimentares	16	22/02/2024	Instrução de hábitos de higiene bucal e alimentares	15	26/02/2024	Instrução de hábitos de higiene bucal e alimentares	13	27/02/2024	Instrução de hábitos de higiene bucal e alimentares	15	28/02/2024	Instrução de hábitos de higiene bucal e alimentares	9	29/02/2024	Instrução de hábitos de higiene bucal e alimentares	15	TOTAL		183
Datas	TEMAS ABORDADOS	Participantes																																																											
17/01/2024	Instrução de hábitos de higiene bucal e alimentares	2																																																											
22/01/2024	Instrução de hábitos de higiene bucal e alimentares	2																																																											
23/01/2024	Instrução de hábitos de higiene bucal e alimentares	1																																																											
TOTAL	No mês de janeiro foram realizadas instruções de hábitos de higiene bucal e alimentar	5																																																											
Datas	TEMAS ABORDADOS	Participantes																																																											
05/02/2024	Instrução de hábitos de higiene bucal e alimentares	14																																																											
06/02/2024	Instrução de hábitos de higiene bucal e alimentares	18																																																											
07/02/2024	Instrução de hábitos de higiene bucal e alimentares	9																																																											
08/02/2024	Instrução de hábitos de higiene bucal e alimentares	18																																																											
15/02/2024	Instrução de hábitos de higiene bucal e alimentares	15																																																											
19/02/2024	Instrução de hábitos de higiene bucal e alimentares	14																																																											
20/02/2024	Instrução de hábitos de higiene bucal e alimentares	12																																																											
21/02/2024	Instrução de hábitos de higiene bucal e alimentares	16																																																											
22/02/2024	Instrução de hábitos de higiene bucal e alimentares	15																																																											
26/02/2024	Instrução de hábitos de higiene bucal e alimentares	13																																																											
27/02/2024	Instrução de hábitos de higiene bucal e alimentares	15																																																											
28/02/2024	Instrução de hábitos de higiene bucal e alimentares	9																																																											
29/02/2024	Instrução de hábitos de higiene bucal e alimentares	15																																																											
TOTAL		183																																																											

Datas	TEMAS ABORDADOS	Participantes
04/03/2024	Instrução de hábitos de higiene bucal e alimentares	26
05/03/2024	Instrução de hábitos de higiene bucal e alimentares	30
06/03/2024	Instrução de hábitos de higiene bucal e alimentares	23
07/03/2024	Instrução de hábitos de higiene bucal e alimentares	21
11/03/2024	Instrução de hábitos de higiene bucal e alimentares	32
12/03/2024	Instrução de hábitos de higiene bucal e alimentares	19
13/03/2024	Instrução de hábitos de higiene bucal e alimentares	22
14/03/2024	Instrução de hábitos de higiene bucal e alimentares	31
18/03/2024	Instrução de hábitos de higiene bucal e alimentares	26
19/03/2024	Instrução de hábitos de higiene bucal e alimentares	02
20/03/2024	Instrução de hábitos de higiene bucal e alimentares	03
21/03/2024	Instrução de hábitos de higiene bucal e alimentares	21
25/03/2024	Instrução de hábitos de higiene bucal e alimentares	18
26/03/2024	Instrução de hábitos de higiene bucal e alimentares	22
27/03/2024	Instrução de hábitos de higiene bucal e alimentares	19
28/03/2024	Instrução de hábitos de higiene bucal e alimentares	17
TOTAL		332

Abril:

Datas	TEMAS ABORDADOS	Participantes
01/04/2024	Instrução de hábitos de higiene bucal e alimentares	22
02/05/2024	Instrução de hábitos de higiene bucal e alimentares	23
03/04/2024	Instrução de hábitos de higiene bucal e alimentares	24
04/04/2024	Instrução de hábitos de higiene bucal e alimentares	35
08/04/2024	Instrução de hábitos de higiene bucal e alimentares	26
09/04/2024	Instrução de hábitos de higiene bucal e alimentares	26
10/04/2024	Instrução de hábitos de higiene bucal e alimentares	25
11/04/2024	Instrução de hábitos de higiene bucal e alimentares	22
15/04/2024	Instrução de hábitos de higiene bucal e alimentares	23
16/04/2024	Instrução de hábitos de higiene bucal e alimentares	30
17/04/2024	Instrução de hábitos de higiene bucal e alimentares	17
18/04/2024	Instrução de hábitos de higiene bucal e alimentares	25
22/04/2024	Instrução de hábitos de higiene bucal e alimentares	26
23/04/2024	Instrução de hábitos de higiene bucal e alimentares	31
24/04/2024	Instrução de hábitos de higiene bucal e alimentares	26
25/04/2024	Instrução de hábitos de higiene bucal e alimentares	22
29/04/2024	Instrução de hábitos de higiene bucal e alimentares	29
14/04/2024	Instrução de hábitos de higiene bucal e alimentares	14
TOTAL		446

Maió:

Datas	TEMAS ABORDADOS	Participantes
02/05/2024	Instrução de hábitos de higiene bucal e alimentares	21
06/05/2024	Instrução de hábitos de higiene bucal e alimentares	27
07/05/2024	Instrução de hábitos de higiene bucal e alimentares	23
08/05/2024	Instrução de hábitos de higiene bucal e alimentares	24
09/05/2024	Instrução de hábitos de higiene bucal e alimentares	20
13/05/2024	Instrução de hábitos de higiene bucal e alimentares	23
14/05/2024	Instrução de hábitos de higiene bucal e alimentares	20
15/05/2024	Instrução de hábitos de higiene bucal e alimentares	20
16/05/2024	Instrução de hábitos de higiene bucal e alimentares	24

20/05/2024	Instrução de hábitos de higiene bucal e alimentares	26
21/05/2024	Instrução de hábitos de higiene bucal e alimentares	25
22/05/2024	Instrução de hábitos de higiene bucal e alimentares	20
23/05/2024	Instrução de hábitos de higiene bucal e alimentares	28
27/05/2024	Instrução de hábitos de higiene bucal e alimentares	26
28/05/2024	Instrução de hábitos de higiene bucal e alimentares	22
29/05/2024	Instrução de hábitos de higiene bucal e alimentares	14
TOTAL		363

Junho:

Datas	TEMAS ABORDADOS	Participantes
03/06/2024	Instrução de hábitos de higiene bucal e alimentares	30
04/06/2024	Instrução de hábitos de higiene bucal e alimentares	19
05/06/2024	Instrução de hábitos de higiene bucal e alimentares	28
06/06/2024	Instrução de hábitos de higiene bucal e alimentares	24
10/06/2024	Instrução de hábitos de higiene bucal e alimentares	28
11/06/2024	Instrução de hábitos de higiene bucal e alimentares	25
12/06/2024	Instrução de hábitos de higiene bucal e alimentares	31
13/06/2024	Instrução de hábitos de higiene bucal e alimentares	24
17/06/2024	Instrução de hábitos de higiene bucal e alimentares	30
18/06/2024	Instrução de hábitos de higiene bucal e alimentares	0
20/06/2024	Instrução de hábitos de higiene bucal e alimentares	23
24/06/2024	Instrução de hábitos de higiene bucal e alimentares	27
25/06/2024	Instrução de hábitos de higiene bucal e alimentares	25
26/06/2024	Instrução de hábitos de higiene bucal e alimentares	0
27/06/2024	Instrução de hábitos de higiene bucal e alimentares	14
TOTAL		328

5.2) Realizar atendimento odontológico preventivo e restaurador básico

Janeiro: Foram realizados 9 procedimentos odontológicos preventivos (educação em saúde bucal, técnica de escovação dentária, profilaxia, aplicação de selantes e raspagem) e 3 procedimentos restauradores básicos (restaurações de CIV, Resina composta e amálgama);

Fevereiro: Foram realizados 54 procedimentos odontológicos preventivos (educação em saúde bucal, técnica de escovação dentária, profilaxia, aplicação de selantes e raspagem) e 17 procedimentos restauradores básicos (restaurações de CIV, Resina composta e amálgama);

Março: Foram realizados 70 procedimentos odontológicos preventivos (educação em saúde bucal, técnica de escovação dentária, profilaxia, aplicação de selantes e raspagem) e 24 procedimentos restauradores básicos (restaurações de CIV, Resina composta e amálgama);

Abril: Foram realizados 91 procedimentos odontológicos preventivos (educação em saúde bucal, técnica de escovação dentária, profilaxia, aplicação de selantes e raspagem) e 40 procedimentos restauradores básicos (restaurações de CIV, Resina composta e amálgama) e 4 procedimentos de endodontia em dentes decíduos.

5.3) Oferecer tratamento ortodôntico

Nos meses de janeiro, fevereiro e março não foram realizadas avaliações para tratamento ortodôntico preventivo.

5.4) Ofertar tratamento cirúrgico, quando necessário.

Janeiro: Não foram realizados tratamentos cirúrgicos de exodontias dentárias.
 Fevereiro: Foram realizados 6 tratamentos cirúrgicos de exodontias dentárias.
 Março: Foram realizados 6 tratamentos cirúrgicos de exodontias dentárias.
 Abril: Foram realizados 7 procedimentos cirúrgicos de exodontias dentárias.

8- Metas

Objetivos Específicos	Atividades	Metas Propostas	Foram alcançadas?		
			Sim	Não	Justificar
1. Promover a autonomia e a melhoria da qualidade de vida das pessoas com deficiência, seus cuidadores e suas famílias.	1.1 - Atendimento presencial e/ou telefônico do S. Social para orientação familiar; diagnóstico social e econômico; desenvolvimento do convívio familiar, grupal e social nos cuidados pessoais.	Atender e acompanhar 75% das famílias dos 20 usuários.	x		
	1.2- Visita Domiciliar.	Acompanhar 60% da demanda que se fizer necessária das 20 famílias atendidas. (Equipe, famílias e usuários).	x		
	1.3- Distribuição gratuita de alimentos, quando ofertados pelas parcerias: Mesa Brasil, Banco de Alimentos e doações da sociedade civil.	Acesso alimentar a para 40% da demanda dos 20 usuários.	x		
	1.4 - Busca Ativa	Realizar 100% de busca ativa nos casos de evasão do usuário do programa	x		
	1.5 - Discussão de casos	Atender 100% da demanda apresentada (equipe, famílias e usuários)	x		
	1.6 - Reunião Familiar	Atender 100% da demanda apresentada (equipe, famílias e usuários)	x		
	1.7 - Relatórios para os Conselhos, Relatórios Informativos e conforme demanda.	12 relatórios mensais SEMAS-CMDCA 03 trimestrais SEMAS-CMDCA	x		
	1.8 Elaboração de Projetos.	Média 2 ano.	x		
	1.9 Reuniões de equipe na modalidade presencial e/ou online.	Média 40 reuniões de equipe ano.	x		
	1.10 - Eventos Sociais para captação de recursos (Campanhas Sociais).	Média 3 eventos/campanhas sociais ano. (Equipe, famílias, usuários e Comunidade)	x		
	1.11 Pesquisa de satisfação Avaliação do Serviço.	Avaliar Semestralmente o Serviço		X	Não houve demanda
2. Promover acessos a benefícios, programas de transferência de renda e outros serviços socioassistenciais, das demais políticas públicas setoriais e do Sistema de	2.1 - Orientação e apoio dos usuários e/ou suas famílias sobre os serviços, benefícios, programas e ou projetos destinados às demandas trazidas.	Atender 80% da demanda, os 20 usuários e suas famílias.	x		
	2.2-Encaminhamento dos usuários e/ou suas famílias aos serviços, benefícios, programas e/ou projetos demandados pelos usuários e/ou suas famílias.	Atender 100% da demanda de 20 usuários.	x		

Garantia de Direitos.	2.3 - Articulação com a rede por meio da comunicação online ou participação presencial nas reuniões dos conselhos de garantia de direitos, nas reuniões dos serviços socioassistenciais, das políticas públicas e dos órgãos de Sistema de Garantia de Direitos.	Atender 80% da demanda de 20 usuários.	x		
	2.4 - Acompanhar o deslocamento para viabilizar o desenvolvimento do usuário e o acesso aos serviços, programas e/ou serviços das políticas públicas setoriais e/ou projetos socioassistenciais e Órgãos do Sistema de Garantia de Direitos.	Atender 40% da demanda de 20 usuários.		x	Não houve demanda
3. Possibilitar a ampliação da capacidade do usuário a convivência e participação na vida familiar e comunitária, garantindo sua autonomia e integração.	3.1 Atividade Culinária (preparação de pratos, sob supervisão e degustação) Atividade de Vida Diária e Vida Prática para promover a autonomia por meio do autocuidado.	Oferecer para 100% dos 20 usuários atividades de vida diária e de vida prática para ampliar autonomia.	x		
	3.2 Atividade Lavar as Mãos - Propiciar Asseio pessoal.	Ensinar 30% dos 20 usuários.	x		
	3.3 - Atividade Tecnologia TV/Internet para promover Habilidades Comunicativas. (pesquisar receitas de comidas, conhecer países por meio da gastronomia.	Oferecer 100% de comunicação alternativa para todos que tiverem indicação.	x		
	3.4 - Atividades para Promover Habilidades Funcionais "Caderno" (anotar/registrar as receitas e outras atividades desenvolvidas no projeto)	Ampliar em 10% as habilidades acadêmicas funcionais dos 20 usuários	x		
	3.5 Atividade Confraternização de datas comemorativas aniversariantes do mês (Promover Habilidades Sociais)	Realizar 01 evento mensal. 10 eventos anuais com a participação das famílias para 100% dos 20 atendidos.	x		
	3.6 Atividades Externas Shoppings, praças, UNAERP (levar a PCD e sua família para degustar o prato elaborado na cozinha da instituição ou outro prato do país escolhido para ser inspiração e tema do prato. O passeio é integrado pela Equipe, famílias e comunidade).	Realizar 01 passeio mensal atender 40% dos 20 usuários (equipe, usuários, famílias e comunidade).	x		
4. Prevenir e sanar situações do stress do cuidador e desgaste de vínculo, provenientes dos cuidados permanentes e contínuos.	4.1 - Escola da família	Atender 60% das 20 famílias por meio das reuniões mensais. Ofertar 12 encontros ao ano.	x		
5. Promover ações preventivas e curativas para garantir Saúde Bucal, através do Programa Sorriso para Todos.	5.1 Desenvolver ações socioeducativas odontológicas preventivas como escovação e uso de fio dental.	Diminuir em 40% a quantidade de placa bacteriana e cáries dos 20 usuários	x		
	5.2 Realizar atendimento odontológico preventivo e restaurador básico.	Aumentar em 40% as restaurações dos 20 usuários	x		

5.3 Oferecer tratamento ortodôntico preventivo e corretivo quando indicado.	Diminuir 10% as maloclusões.	x		
5.4 Ofertar tratamento cirúrgico, quando necessário.	Atender 80% da demanda dos 20 usuários	x		

9 – Recursos Humanos

Descrever quais foram os recursos humanos envolvidos no desenvolvimento deste Plano de Trabalho.

	NOME	CARGO/FUNÇÃO	VÍNCULO	HORAS SEMANAIS
1	Amanda Maranhão Correa	Pedagoga	CLT	34 h/s
2	Anderson Antonio Xavier	Motorista/Ser. Gerais	CLT	44 h/s
3	Andresa Helena de Castro Andrade	Orientadora Pedagógica	CLT	36 h/s
4	Beatriz Malluli Marinho de Mello	Pedagoga	CLT	34 h/s
5	Beatriz Tamburus Siqueira Pereira	Assistente Social	CLT	30 h/s
6	Cristina Hirota	Analista Financeiro	CLT	34 h/s
7	Damiana Cristina Pereira Capelupo	Pedagoga	CLT	34 h/s
8	Daniela Reinberger Baronceli	Serv. Gerais	CLT	39 h/s
9	Erica Cristina Vieira	Educador Social	CLT	39 h/s
10	Fernanda Graziela Cruz	Auxiliar Administrativo I	CLT	39 h/s
11	Gisele Roberta de Castro	Educadora Social I	CLT	39 h/s
12	Heloisa Maria da Silva Arantes	Pedagoga	CLT	34 h/s
13	Henrique de Souza da Silva	Educador Social I	CLT	39 h/s
14	Luciana Velludo Bernardes Pires	Ortodontista	CLT	04 h/m
15	Margherita Midea Cuccovia	Psiquiatra	CLT	39 h/s
16	Marcia Cristina Lago Pinatti	Auxiliar Administrativo I	CLT	39 h/s
17	Maria Eduarda Caba Gabriel Emidio	Educador Social I	CLT	39 h/s
18	Marina Luísa Garbarino Nogueira	Dentista	CLT	12 h/s
19	Marina de Souza Bernardo	Auxiliar Adm. II	CLT	37 h/s
20	Matheus de Freitas Alves Estabile	Educador Social I	CLT	44 h/s
21	Monalisa Silva Soares	Psicóloga	CLT	20 h/s
22	Natalie de Martino	Pedagoga	CLT	34 h/s
23	Rillary de Oliveira Andrade	Educadora Social I	CLT	39 h/s
24	Simoni Ribeiro Garcia	Educadora Social I	CLT	39 h/s
25	Sirlene Pereira dos Santos	Auxiliar	CLT	20 h/s
26	Thaísa Naiara Oliveira dos Santos	Educadora Social I	CLT	30 h/s

OBS: Em caso de vacância de cargo no mês de referência do relatório favor informar abaixo:

Fevereiro: Bruno Vinicius Betini - Educador Social / CLT - 39 h/s. Gabriel Barbosa Mendez - Educador Social /CLT 39 h/s Veronica da Silva Vieira / Auxiliar / CLT 26,5 h/s.

Abril: Rosângela Regina Derucci Aleixo - Auxiliar Administrativo I // CLT 39h/s.

Maior: Júlia Ogrizio Silva - Educador Social I // CLT 39h/s.

Junho: Cristiana Aparecida de Souza Prearo - Serv. Gerais CLT 39 h/s

10 - Articulação com a Rede

Durante os referidos meses, foram realizadas as articulações com os seguintes equipamentos da rede:

Serviço Social e Psicologia: Projeto Condeca 05/01/2024, e-mail JECRIM 19/01/2024; Seminário Regional INSS 19/01/2024; Rede Coc // Coc Landia 19/01/2024; Eleição CMPCD 22/01/2024; Plenária CMDCA 22/01/2024; e-mail FMAS Rel Mensal CMDCA Dez. 23/01/2024; e-mail SEMAS Rel Mensal Dez. 23/01/2024; E-mail CABS NIS- usuários 22/01/2024; Reunião de Rede CRAS I 23/01/2024; Ctt NEPSIS 25/01/2024; Ctt. Amar(elas) 25/01/2024 e 29/01/2024;; Ctt Efêmera 25/01/2024; ;Ctt Vigilância Epidemiológica IAK 25/01/2024; ctt. Secretaria do Meio Ambiente 25/01/2024; Visita Receptiva Assessor Rafael e Ricardo Silva 25/01/2024; Reunião ABRACCIA Evento Costela de Chão 25/01/2024. ctt SAERP 30/01/2024; Visita Institucional Rede Protetiva Mulher - DDM, CAJ e Amarel@s 30/01/2024;

Orientação Pedagógica: Matrículas no sistema SAE 2024 72 educandos 19/01/2024,

Odonto: Não houve articulação com a rede para efetuar algum atendimento odontológico.

Reunião SEMAS 13/03/2024; Reunião Fund. do Livro 15/03/2024; Ctt. Saerp 18/03/2024; 1 Entrevista CPA 19/03/2024; Reunião Rede Prot. PCD 19/03/2024 e 26/03/2024; Ctt. Coclândia 27/03/2024; Ctt. Dep. Estadual Sebastião Santos 17/03/2024; Ctt. gabinete Vereador Brando Veiga 21/03/2024 ; Sistema CMDCA Inscrição Programa de Ação AEE 28/03/2024.

Orientação Pedagógica: Visitas AEE na rede regular

Psiquiatria: não houve articulação durante o período

Odonto: Não houve articulação com a rede para efetuar algum atendimento odontológico.

Orientação pedagógica:

Psiquiatria: Fevereiro: Serviço Social e Psicologia: Lions Club 01/02/2024; Palestra motivacional João Augusto 02/02/2024; Ctt telefônico NADEF 05/02/2024, 15/02/2024 e 29/02/2024; Reunião rede protetiva Mulher 07/02/2024; Ctt tel. CAERP 07/02/2024; Rotary Club Oeste 15/02/2024; Ctt. SAERP 16/02/2024; Reunião UNAERP 19/02/2024; Plenária CMDCA 19/02/2024; Plenária CMAS 20/02/2024; Encontro Mesa Brasil 22/02/2024; Visita SENAC -gerente Leandro (empreendedorismo social) 22/02/2024; Fórum Inclusivo 26/02/2024; Capacitação Edital CMDCA 28/02/2024; E-mail setor de entidade 29/02/2024; Banco de Alimentos 29/02/2024.

Orientação Pedagógica Orientação equipe; 12; Orientação Família:07; Articulação AEE: 08; Articulação SME Santa Rosa de Viterbo; SME Luis Antonio: SME Pontal; SME Ribeirão Preto; Município Morro Agudo; Declaração de frequência:06; Reunião de equipe; 04; Reunião Administrativa/Jurídica: 02 Capacitação equipe: Sexualidade no TEA parte 24/02/2024; Curso de PEI - Plano Educacional Individualizado (janeiro 2024).

Psiquiatria: Orientação Família: 19; Orientação equipe: 06; Relatório CID: 08; Articulação SME RP: 02; Reunião de equipe: 04; Reunião Administrativa Jurídica: 02; Aviamento de receitas: 08:

Odonto: Não houve articulação com a rede para efetuar algum atendimento odontológico.

Março: Serviço Social e Psicologia: UNAERP 04/03/2024, Reunião 12/03/2024, ctt. 15/03/2024, 25/03/2024, CREPD 06/03/2024; HC Ctt. 06/03/024; Ctt. Fraternidade Feminina Amor das Acácias 07/03/2024 e 11/03/2024; Ctt. Lions Club 08/03/2024 e 25/03/2024; Palestra Violência Contra a Mulher Dra. Maria Eugênia 08/03/2024; CEMAS Ctt. tel. 07/03/2024; Ctt. CMDCA 07/03/2024 e e-mail 28/03/2024; Reunião CMAS 12/03/2024; R

Odonto: Não houve articulação com a rede para efetuar algum atendimento odontológico.

Abril: Serviço Social: Ctt Assessora Brando Veiga 01/04/2024, Rel CMDCA 02/04; Ctt Amarelas 02/04, 04/04, 08/04 e 09/04; ICOM 01/04/2024, Ctt. Dep. Estadual Sebastião Santos 01/04/2024; Conselho Tutelar, CREAS, Sec. da Saúde Sec de Assistência Social (Santa Rosa de Viterbo) 03/04/2024; Central de Penas Alternativas 03/04/2024; Psicologia UNAERP 04/04/2024; Defensoria Pública 04/04/2024; Reunião Externa CMDCA 08/04; Reunião SEMAS/CMAS 09/04/2024; Visita Receptiva Conselho Tutelar 11/04; Ouvidoria SUS 15/04; UBS JD. Juliana 15/04; Ctt Telefônico Med Prev 15/04; Escola Educandário 15/04; NADEF 16/04; CREPED 16/04; APAE 17/04; DPSE 17/04; Projeto É Preciso Saber Viver 22/04; Conselho Tutelar 1 23/04; CMDCA Vista processo edital 02/2024 - 23/04; Parque do Gorilão 24/04; Banco de Alimentos 24/04; Atividade Externa 24/04/ Theatro Pedro II; OAB 25/04; CAPS IV 25/04 e 26/04; correção Programa de Ação CMDCA 25/04; Reunião Fórum Inclusivo 29/04; UNAERP Gravação Talk Show 30/04; e-mail FMAS 30/04.

Maió Serviço Social: E-mail FMAS e Sessão OSC / SEMAS 02/05/2024 - entrega relatório mensal e quadrimestral; UNAERP Publicidade e Propaganda 09/05/2024; Ctt Conselho Tutelar 09/05/2024; Reunião Externa CMDCA 13/05/2024; Ctt USP - Curso de Música 13/05/2024; Feira do Livro 13/05/2024; Ctt Vereador Léo Oliveira 16/05/2024; NADEF 16/05/2024; Reunião Online BÚSSOLA 21/05/2024; Reunião com Vereador Renato Zucolloto 17/05/2024; Reunião Presencial Rede Protetiva 22/05/2024; Ctt. Vereador Brando Veiga Ctt. Sec. Saúde - Vigilância Sanitária 23/05/2024 e 28/05/2024; Instituto Credicitrus Dia de Doar 23/05/2024; Ctt NGA-59 23/05/2024; Ctt NADEF. 23/05/2024, HC-UE / WorkShop Regional Infâncias Juventudes Violências e Proteção 27/05/2024; Ctt telefônico CAPS IJ 29/05/2024.

Odonto: Não houve articulação com a rede para efetuar algum atendimento odontológico.

Junho Serviço Social: ctt telefônico Cei Dr Fábio Musa 03/06; CAPS IV 04/06; e-mail CMDCA/SEMAS 04/06; ctt telefônico Sec. prefeito 04/06 e 12/06; ctt telefônico assessora vereador Brando Veiga 06/06 e 13/06; CAPS IJ 06/06; ctt telefônico CSE Jd Aeroporto 07/06; ctt telefônico CEMEI Eduardo Romualdo 10/06; Reunião CMDCA 10/06; Reunião CMAS 11/06; e-mail NADEF 11/06 e 13/06; Reunião Bussola 12/06; ctt telefônico CREPD 12/06 e 20/06; UBS Jd Juliana 13/06; Reunião Rede Protetiva PCD 18/06; ctt telefônico RP MOBI 20/06; ctt telefônico Mudando Vidas 20/06; SEB COC 21/06; Encontro CPMA 25/06; Workshop Audisa 28/06;

Odonto: Não houve articulação com a rede para efetuar algum atendimento odontológico.

11 - Forma de Participação dos Usuários

ELABORAÇÃO DOS CRITÉRIOS

Descrição da forma de participação dos usuários e estratégias durante o plano de ação: Os usuários participarão da elaboração, execução, monitoramento e avaliação dos programas, por meio das atividades que permitam a troca de experiências entre os mesmos, dinâmicas e com uso de instrumentos de comunicação alternativa.

Elaboração; Poderão direcionar as ações para elaboração de novas atividades, indo ao encontro de seus desejos que permitam garantir a sua cidadania e bem-estar social.

Execução; Os seus responsáveis, familiares ou cuidadores participarão do conteúdo dos objetivos e metas a serem alcançados durante a permanência do usuário ao programa, com as perspectivas de vida futura, dentre outros aspectos a serem acrescidos, de acordo com as necessidades do usuário. Esta participação está referenciada em planilhas de pais que descrevem os desejos e necessidades da família no acolhimento/atendimento inicial, participando efetivamente na elaboração do programa sócio educativo.

Monitoramento: Para o monitoramento serão utilizados instrumentos específicos: Avaliação Inicial, Avaliação Final, Folha de frequência e Planejamento de Atividades Semanal.

Avaliação: Os critérios para avaliar o nível de funcionamento foram determinados com pontuação de 0 a 4 são determinados pelos níveis de auxílio para a realização da tarefa sendo: (0) quando o educador faz pelo usuário/vermelho; (1) necessita auxílio físico/laranja; (2) necessita auxílio verbal/amarelo; (3) necessita supervisão/verde e (4) o usuário faz com independência/Azul. O somatório do nível de interesse e do nível de função (score = SC) indica o quanto eu gosto de fazer e como eu faço ou sei determinada tarefa ou conceito. Dessa forma, o SC oito (8) significa que gosto muito desta tarefa e a faço com independência.

12 - Monitoramento e Avaliação

□ MONITORAMENTO

Instrumentos utilizados para registro das informações: **Serviço Social:** registro diário do serviço social, folha de evolução, instrumental de atendimento do serviço social, controle mensal de atividades do serviço social, relatório Escola da família controle das entregas e recebimento das doações de alimentos.

Equipe pedagógica: Instrumento de Avaliação Inicial e final: Currículo Funcional Natural - Avaliação Progressiva. Instrumental: Programa de Intervenção CFN (evolução semanal). Planilha de controle mensal das atividades pedagógicas. Relatório Escola da Família. Planilha de controle das devolutivas das famílias e planilha de controle das atividades enviadas.

Periodicidade da elaboração de relatórios quanti-qualitativos: Mensal.

Relatórios produzidos no mês, mensal para o CMDCA, circunstanciado para a SEMAS/CMAS, mensal para a SME e convênios, e relatórios mensais descritivos e quantitativos das doações realizadas, das atividades do Serviço Social e da Escola da Família.

Periodicidade da elaboração de relatórios quanti-qualitativos: Mensal

Relatório Quadrimestral de Atividades de Janeiro a Junho para CMDCA.

GALERIA DE FOTOS

Janeiro:

Eleição CMPCD 22/01

Visita Domiciliar 17/01

Reunião Rede CRAS 1 23/01



Fevereiro:



Ativ. Caderno



Praça



Proj. Dengue



Higi. bucal



Circo

Março:

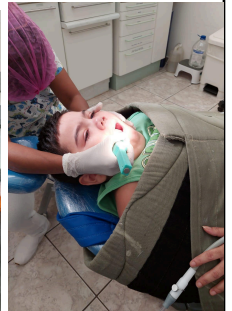
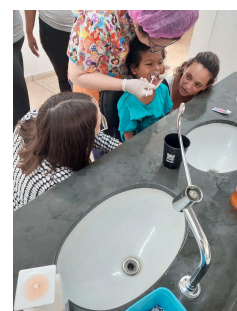

Abril:

Projeto "É Preciso Saber Viver" 22/04/2024

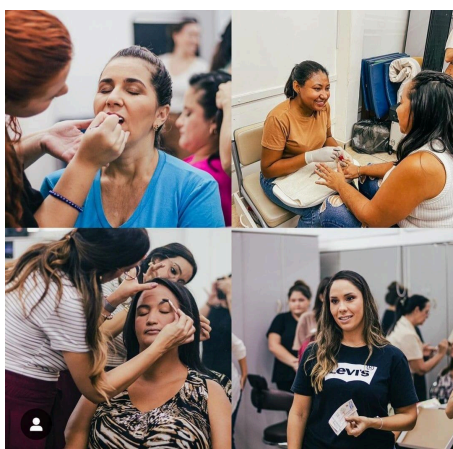

Evento Beneficente 14/04



Atividade Externa 24/04



Atividades Odontológicas

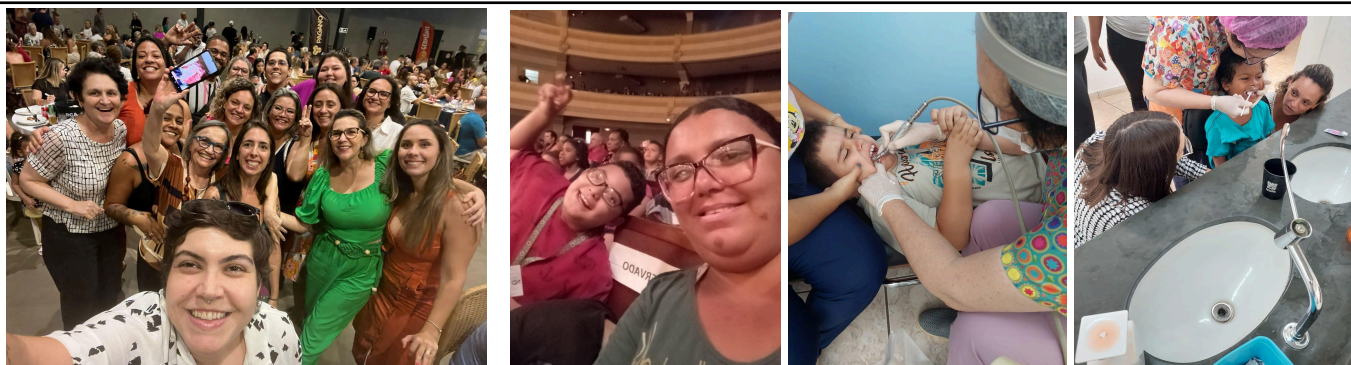

Maio:



Junho:



13 - Declaração

Na qualidade de representante legal da instituição, declaro sob as penas da lei, que as informações prestadas neste documento são expressão da verdade e possuem Fé Pública.

Responsável Legal pela Entidade	Odete Hirota		
Cargo	Presidente	Mandato até o dia:	07/01/2024
E-mail para contato	centroasb.rp@gmail.com		

Coordenadora geral	Margherita Midea Cuccovia							
Cargo	Diretora	Mandato até o dia:						
E-mail para contato	maghicuccovia@gmail.com							
Tipo de Vínculo	<input checked="" type="checkbox"/>	Empregado CLT	<input type="checkbox"/>	Profissional Liberal Prestador Serviços	<input type="checkbox"/>	Voluntário	<input type="checkbox"/>	Outros

Responsável Técnico pela Entidade	Beatriz Tamburus Siqueira Pereira							
Formação	Serviço Social		Registro Classe (*)	CRESS/SP: 60311				
Tipo de Vínculo	<input checked="" type="checkbox"/>	Empregado CLT	<input type="checkbox"/>	Profissional Liberal Prestador Serviços	<input type="checkbox"/>	Voluntário	<input type="checkbox"/>	Outros

OSC Organização da Sociedade Civil - Filantrópica. UTP. Municipal – Estadual – Federal CNPJ 02403056/0001-12
 Av Francisca Massaro Farinha, 333 Riberânia – Ribeirão Preto – SP CEP: 14096-460
 Site: annsullivan.org.br email: centroasb.rp@gmail.com Tel: (16) 3632-8997/3632-9383

