

**ANEXO VII**
  
**RELATÓRIO DE ATIVIDADES ANUAL**
  
**Formulário “A”**

<b>RELATÓRIO REFERENTE AOS ANOS DE</b>	<b>JULHO A DEZEMBRO - 2023</b>
--	--------------------------------

1 – Dados da Entidade			
<b>Nome:</b> Centro Ann Sullivan do Brasil - RP		<b>Registro da Entidade:</b> R-010 2023-2025	
<b>CNPJ:</b> 02.403.056.0001-12	<b>Inscrição Municipal UPM</b> 8.732	<b>Data de Fundação:</b> 06/10/1997	
<b>Endereço</b> Av. Francisca Massaro Farinha, 333			
<b>Bairro:</b> Ribeirânia	<b>Cidade:</b> Ribeirão Preto	<b>UF:</b> SP	<b>CEP:</b> 14096-460
<b>DDD/Telefones</b> 16 36328997 // 36329383			
<b>E-mail</b> centroasb.rp@gmail.com			
<b>Entidade possui filiais/unidades executoras?</b>			
<input type="checkbox"/> Não <input checked="" type="checkbox"/> Sim			
<b>Se sim, quais? Descrever endereços:</b>			
<b>Centro Ann Sullivan do Brasil – Unidade II/ Sertãozinho/SP.</b> CNPJ: 02.403.056/0001-12 Endereço: Rua Geremia Lunardelli, 1071, centro, Sertãozinho/ SP. CEP: 14160-510. E-mail: sertaozinho@annsullivan.org.br e/ou contato.@sertaozinho@annsullivan.org.br Telefone: (16) 3524-4053			
<b>Área (s) de Atuação da Entidade:</b>			
<input checked="" type="checkbox"/> Assistência Social	<input type="checkbox"/> Esporte e Lazer		
<input type="checkbox"/> Cultura	<input type="checkbox"/> Saúde		
<input checked="" type="checkbox"/> Educação	<input type="checkbox"/> Outros: _____		
<b>Programas e Regimes da Entidade:</b>			
<input checked="" type="checkbox"/> <b>PROTEÇÃO</b>		<input type="checkbox"/> <b>SOCIOEDUCATIVO</b>	
<input checked="" type="checkbox"/> Orientação e Apoio Sociofamiliar	<input type="checkbox"/> Prestação de Serviços à Comunidade		
<input checked="" type="checkbox"/> Apoio Socioeducativo em Meio Aberto	<input type="checkbox"/> Liberdade Assistida		
<input type="checkbox"/> Colocação Familiar	<input type="checkbox"/> Semiliberdade		
<input type="checkbox"/> Acolhimento Institucional ou Familiar	<input type="checkbox"/> Internação		
<b>Ação Executada:</b>			
<input checked="" type="checkbox"/> <b>ATENDIMENTO DIRETO</b>		<input type="checkbox"/> <b>ATENDIMENTO INDIRETO</b>	
		<input type="checkbox"/> Assessoramento	
		<input type="checkbox"/> Defesa e Garantia de Direitos	

## 2 - Finalidades Estatutárias e/ou Institucionais

- I - Contribuir para a garantia dos direitos fundamentais da pessoa com deficiência;
- II - Dedicar-se e promover à assistência social e aos direitos humanos, por meio do atendimento, defesa e garantia de direitos e assessoramento a crianças, adolescentes, jovens, adultos, idosos e suas famílias, conforme as diretrizes da Política Nacional de Assistência Social;
- III - Dedicar-se a estimular e desenvolver a prevenção e serviços de habilitação e reabilitação da pessoa com deficiência, incluindo-se promoção, prevenção, diagnóstico precoce, tratamento e reabilitação em todo o ciclo de vida;
- IV - Dedicar-se a estimular e aplicar a pessoa com deficiência o Currículo Funcional Natural (CFN) suas adequações locais;
- V - Promover e contribuir com a saúde das pessoas com deficiência para garantir o acesso à saúde integral;
- VI - Contribuir, estimular, desenvolver e implementar ações de boas práticas alimentares e nutricionais das pessoas com deficiência e de seus familiares;
- VII - Produzir, apoiar e estimular debates, estudos e pesquisas clínicas, epidemiológicas e experimentais, de conhecimentos técnicos e científicos, para o desenvolvimento de tratamentos e tecnologias que propiciem qualidade de vida as pessoas com deficiência;
- VIII - Promover a cultura por meio de iniciativas relacionadas às suas finalidades, nas áreas de teatro, música, dança, artes plásticas, literatura, mídias digitais, dentre outras modalidades culturais;
- IX - Promover a educação, por meio de iniciativas inovadoras e adequadas ao desenvolvimento tecnológico do ensino no mundo, a educação integral, autonomia e inclusão social;
- X - Promover a ética, a paz, a cidadania, os direitos humanos, a democracia e outros valores universais que são a base para uma sociedade justa, igualitária, legítima e social.

## 3 - Nome do Programa de Ação

**Programa Educando com a Vida Rumo à Cidadania - Crianças e adolescentes.**

## 4 - Descrição

O presente relatório visa atender ao que foi posto no plano de trabalho contemplado pelo edital nº 02/2022 “**Eixo II – Pessoa com Deficiência / Art. 46 -I - Atendimento a pessoas com deficiência abrangem propostas de ações específicas e especializadas em rede (...)**”, através da **Metodologia do Currículo Funcional Natural**. Base e norte do trabalho, a Metodologia do Currículo Funcional Natural, ofertada pelo PROGRAMA EDUCANDO COM A VIDA RUMO À CIDADANIA promovem:

1. A autonomia e a melhoria da qualidade de vida de pessoas com deficiência e suas famílias, com ações especializadas para prevenir a segregação, diminuir a situação de dependência, superar situações violadoras de direitos e assegurar o direito à convivência familiar e comunitária (Tipificação Nacional de Serviços Socioassistenciais - Resolução nº 109 de 2009).
2. O desenvolvimento integral de crianças e adolescentes, por meio do atendimento educacional especializado, no desenvolvimento das áreas adaptativas, acadêmicas funcionais, comportamento e comunicação de modo complementar na instituição e orientar professores na rede regular. Segundo ECA (Cap. IV – Art. 53 “A criança e o

- adolescente têm direito à educação, visando ao pleno desenvolvimento de sua pessoa, preparo para o exercício da cidadania e qualificação para o trabalho, assegurando igualdade de condições para acesso e permanência na escola”.
3. A diminuição do stress do cuidador, que em sua maioria, encontra-se em processo de adoecimento, com alto nível de estresse e sobrecarga no cuidado diário, causando vínculos fragilizados, conflitos familiares e dificuldades de acesso a serviços básicos, por meio da Escola de Família, visita domiciliar, atendimento terapêutico em grupo ou individual (Parceria com Universidades), apoio e acolhimento social quanto à garantia de direitos. (O Art. 90 ECA apoia a execução de programas de proteção e socioeducativo destinados a crianças e adolescentes, em regime de orientação e apoio sócio familiar).
  4. O atendimento na área da saúde na: psicologia, fonoaudiologia para diminuição das dificuldades adaptativas e adequar comportamento e comunicação (oral ou alternativa) à idade cronológica; na fisioterapia para manter habilidades motoras e/ou habilitar para funções de arte/dança; na odontologia para valorizar a saúde odontológica, pois esse público tem sido negligenciado com relação à assistência às doenças e agravos pela dificuldade de acesso aos consultórios e despreparo dos profissionais para lidar com a pessoa com deficiência, sendo realizada de forma esporádica, sem acompanhamento sistemático, razão pela qual a situação de saúde bucal destes pacientes é praticamente ignorada.
  5. O atendimento na área odontológica: O Ministério da Saúde (MS) preconiza que a “educação em saúde bucal deve fornecer instrumentos para fortalecer a autonomia dos usuários no controle do processo saúde-doença, na condução de seus hábitos” que é característico da atenção prestada nos serviços odontológicos que estes se ocupem das patologias mais prevalentes nas comunidades, reforçando a necessidade de que os serviços de odontologia estejam organizados para intervir e controlá-los. O Cap. II - Art. 14 do Estatuto da Pessoa com Deficiência faz referência ao processo de habilitação e de reabilitação, sendo este, um direito da pessoa com deficiência, tendo por objetivo o desenvolvimento de potencialidades, talentos, habilidades e aptidões físicas, cognitivas, sensoriais, psicossociais, atitudinais, profissionais e artísticas que contribuam para a conquista da autonomia da pessoa com deficiência e participação social em igualdade de condições e oportunidades com as demais pessoas.
- Os serviços ofertados pelo PROGRAMA EDUCANDO COM A VIDA RUMO À CIDADANIA do Centro efetivam-se nos termos das políticas públicas da **assistência social, da educação e da saúde**.

#### **5 – Público Alvo**

Crianças e adolescentes de 3 a 17 anos com diagnóstico de deficiência intelectual, transtorno do espectro do autismo, paralisia cerebral, deficiência múltipla.

#### **5.1 - Capacidade de Atendimento**

##### **Capacidade de atendimento descrita no edital:**

Eixo Temático: Eixo II – Pessoa com Deficiência - Prioridade: Art.46 - I- Atendimento a pessoas com deficiência abrangem propostas de ações específicas e especializadas em rede, e com capacidade de articulação comunitária e/ou assessoria com **no mínimo 20 (vinte) crianças e/ou adolescentes** com deficiência e sua família, nos (05) cinco dias da semana pelo período mínimo de 12 (doze) meses.

##### **Proposta de atendimento prevista no Plano:**

Cinquenta (50) crianças e adolescentes de 3 a 17 anos e 11 meses de idade residentes na região urbana e/ou rural do município de Ribeirão Preto/SP, e que estão em situação de vulnerabilidade relacional devido ao diagnóstico de deficiência intelectual, transtorno do espectro do autismo, paralisia cerebral e/ou deficiência múltipla.

#### **5.2 - Número de Usuários Atendidos**

Julho: 54  
 Agosto: 64  
 Setembro: 69

Outubro: 73  
 Novembro: 73  
 Dezembro: 74

### 6 - Objetivos

**Objetivo Geral:**

Prestar serviços de Proteção Social de Média Complexidade com desenvolvimento de ações que garantam o desenvolvimento da criança e do adolescente de forma integrada na área de assistência no apoio às famílias, na educação, contribuindo com a permanência do aluno na rede regular de ensino; na saúde com ações de psicologia, fonoaudiologia, fisioterapia, odontologia e na cultura, promovendo inclusão social.

**Objetivos Específicos**

- Promover a autonomia e a melhoria da qualidade de vida das pessoas com deficiência, seus cuidadores e suas famílias;
- Promover acessos a benefícios, programas de transferência de renda e outros serviços socioassistenciais, das demais políticas públicas setoriais e do Sistema de Garantia de Direitos;
- Promover apoio às famílias na tarefa de cuidar, diminuindo a sua sobrecarga de trabalho por meio de comunicação e ensinar para a autonomia dos envolvidos;
- Prevenir situações de sobrecarga e desgaste de vínculo, provenientes da relação de prestação demanda de cuidados permanentes/prolongados;
- Promover ações preventivas e curativas para garantir Saúde Bucal através do Programa Sorriso para Todos.

Houve alteração no período? Se sim, qual, por quê? Sim, aconteceu alteração no programa de ação a partir de Agosto de 2023, foi incluída a atividade odontológica. Promover ações preventivas e curativas para garantir Saúde Bucal através do Programa Sorriso para Todos.

### 7 – Cronograma de Atividades

Objetivos Específicos	Descrição das Atividades																										
1. Promover a autonomia e a melhoria da qualidade de vida das pessoas com deficiência, seus cuidadores e suas famílias.	<b>Atividades propostas:</b> 1.1) Atendimento presencial e/ou telefônico do S. Social para orientação familiar; diagnóstico social e econômico; desenvolvimento do convívio familiar, grupal e social nos cuidados pessoais; Apoio no acesso à documentação, benefícios serviços, programas e/ou projetos. 1.2) Visita Domiciliar. 1.3) Distribuição gratuita de alimentos, quando ofertados pelas parcerias: Mesa Brasil, Banco de Alimentos e doações da sociedade civil. 1.4) Busca Ativa. 1.5) Discussão de casos. 1.6) Reunião Familiar. 1.7) Relatórios para os Conselhos, Informativos e demais relatórios conforme demanda. 1.8) Elaboração de Projetos. 1.9) Atendimento presencial e telefônico a voluntários. 1.10) Reuniões de equipe na modalidade presencial e/ou online. 1.11) Eventos Sociais para captação de recursos. 1.12) Confraternização de datas comemorativas 1.13) Atendimento e Assistência psiquiátrica.																										
	<b>Atividades realizadas:</b>																										
	<b>Julho</b>																										
	<table border="1" style="width: 100%; border-collapse: collapse;"> <thead> <tr> <th style="width: 80%;">SERVIÇOS REALIZADOS</th> <th style="width: 20%;">Qtd</th> </tr> </thead> <tbody> <tr> <td>Visita domiciliar</td> <td style="text-align: center;">0</td> </tr> <tr> <td>Avaliação Social Inserção Programa</td> <td style="text-align: center;">03</td> </tr> <tr> <td>Avaliação Socioeconômica</td> <td style="text-align: center;">0</td> </tr> <tr> <td>Atendimento presencial</td> <td style="text-align: center;">05</td> </tr> <tr> <td>Atendimento telefônico</td> <td style="text-align: center;">02</td> </tr> <tr> <td>Relatórios informativos</td> <td style="text-align: center;">01</td> </tr> <tr> <td>Relatório descritivo e qualitativo das atividades realizadas no mês Serviço Social;</td> <td style="text-align: center;">02</td> </tr> <tr> <td>Relatório descritivo e qualitativo das doações realizadas no mês</td> <td style="text-align: center;">02</td> </tr> <tr> <td>Relatórios para os Conselhos</td> <td style="text-align: center;">01</td> </tr> <tr> <td>Relatório Mensal para SEMAS e CMDCA</td> <td style="text-align: center;">01</td> </tr> <tr> <td>Relatório Quadrimestral de Atividades para SEMAS, SME e CMDCA</td> <td style="text-align: center;">01</td> </tr> <tr> <td>Relatório Anual de Atividades para CMAS, SEMAS e CMDCA e Convênio Região</td> <td style="text-align: center;">0</td> </tr> </tbody> </table>	SERVIÇOS REALIZADOS	Qtd	Visita domiciliar	0	Avaliação Social Inserção Programa	03	Avaliação Socioeconômica	0	Atendimento presencial	05	Atendimento telefônico	02	Relatórios informativos	01	Relatório descritivo e qualitativo das atividades realizadas no mês Serviço Social;	02	Relatório descritivo e qualitativo das doações realizadas no mês	02	Relatórios para os Conselhos	01	Relatório Mensal para SEMAS e CMDCA	01	Relatório Quadrimestral de Atividades para SEMAS, SME e CMDCA	01	Relatório Anual de Atividades para CMAS, SEMAS e CMDCA e Convênio Região	0
	SERVIÇOS REALIZADOS	Qtd																									
	Visita domiciliar	0																									
	Avaliação Social Inserção Programa	03																									
	Avaliação Socioeconômica	0																									
	Atendimento presencial	05																									
	Atendimento telefônico	02																									
	Relatórios informativos	01																									
	Relatório descritivo e qualitativo das atividades realizadas no mês Serviço Social;	02																									
	Relatório descritivo e qualitativo das doações realizadas no mês	02																									
	Relatórios para os Conselhos	01																									
Relatório Mensal para SEMAS e CMDCA	01																										
Relatório Quadrimestral de Atividades para SEMAS, SME e CMDCA	01																										
Relatório Anual de Atividades para CMAS, SEMAS e CMDCA e Convênio Região	0																										

Projetos para captação de recursos:	02
Reunião Interna	02
Busca Ativa	0
Reunião Externa-Atividades externas Reunião CMDCA, Reunião CMAS, CRAS, Rede Protetiva e reunião Fórum Inclusivo e Conferência Municipal.	02
Contato (articulações com a rede)	02
Outros	—
<b>Agosto</b>	
<b>SERVIÇOS REALIZADOS</b>	<b>Qtd</b>
Visita domiciliar	0
Avaliação Social Inserção Programa	7
Avaliação Socioeconômica	12
Atendimento presencial	28
Atendimento telefônico	8
Relatórios informativos	2
Relatório descritivo e qualitativo das atividades realizadas no mês Serviço Social;	4
Relatório descritivo e qualitativo das doações realizadas no mês	2
Relatórios para os Conselhos	2
Relatório Mensal para SEMAS e CMDCA	6
Relatório Quadrimestral de Atividades para SEMAS, SME e CMDCA	0
Relatório Anual de Atividades para CMAS, SEMAS e CMDCA e Convênio Região	0
Projetos para captação de recursos:	1
Reunião Interna	7
Busca Ativa	5
Reunião Externa-Atividades externas Reunião CMDCA, Reunião CMAS, CRAS, Rede Protetiva e reunião Fórum Inclusivo.	5
Contato (articulações com a rede)	12
Outros/; Evento para captação de recursos “Noite à Italiana”.	1
<b>Setembro</b>	
<b>SERVIÇOS REALIZADOS</b>	<b>Qtd</b>
Visita domiciliar	0
Avaliação Social Inserção Programa	11
Avaliação Socioeconômica	14
Atendimento presencial	11
Atendimento telefônico	6
Relatórios informativos	4
Relatório descritivo e qualitativo das atividades realizadas no mês Serviço Social;	2
Relatório descritivo e qualitativo das doações realizadas no mês	2
Relatórios para os Conselhos	2
Relatório Mensal para SEMAS e CMDCA	2
Relatório Quadrimestral de Atividades para SEMAS, SME e CMDCA	3
Relatório Anual de Atividades para CMAS, SEMAS e CMDCA e Convênio Região	0
Projetos para captação de recursos:	2
Reunião Interna	8
Busca Ativa	5
Reunião Externa-Atividades externas Reunião CMDCA, Reunião CMAS, CRAS,	2

Contato (articulações com a rede)	9
Outros/; Seminário Workshop Dra Gisele Costa e Dr Ricardo Falcão 05/09; Saúde Mental a Favor da Vida 12/09; Rede Filantropia 19/09; Dra Gisele Costa 20/09;	4
<b>Outubro</b>	
<b>SERVIÇOS REALIZADOS</b>	<b>Qtd</b>
Visita domiciliar	0
Avaliação Social Inserção Programa	6
Avaliação Socioeconômica	5
Atendimento presencial	13
Atendimento telefônico	3
Relatórios informativos	1
Relatório descritivo e qualitativo das atividades realizadas no mês Serviço Social;	2
Relatório descritivo e qualitativo das doações realizadas no mês	2
Relatórios para os Conselhos	2
Relatório Mensal para SEMAS e CMDCA	2
Relatório Quadrimestral de Atividades para SEMAS, SME e CMDCA	0
Relatório Anual de Atividades para CMAS, SEMAS e CMDCA e Convênio Região	0
Projetos para captação de recursos:	01
Reunião Interna	06
Busca Ativa	03
Reunião Externa-Atividades externas Reunião CMDCA, Reunião CMAS, CRAS, Pré-Conferência PCD, CREPD, Filantropia. Conferência Municipal PCD	09
Contato (articulações com a rede)	16
Outros/; Projeto Dia Animado 04/10; Projeto Outubro Rosa 04/10; Projeto Empreendedorismo Social 05/10; Projeto É preciso Saber Viver 09/10; Projeto Semente 20/10; Projeto Aprender Fazendo 17/10; Projeto Quadra Multifuncional 18/10; Projeto Corte e Costura 25/10; Projeto Empreendedorismo Curso Sobrancelhas 09/10; entrevista CPA 02/10; Preenchimento Censo SUAS 25/10; 06 Relatórios de Frequência CPA 31/10;	15
<b>Novembro</b>	
<b>SERVIÇOS REALIZADOS</b>	<b>Qtd</b>
Visita domiciliar	0
Avaliação Social Inserção Programa	02
Avaliação Socioeconômica	02
Atendimento presencial	21
Atendimento telefônico	13
Relatórios informativos	2
Relatório descritivo e qualitativo das atividades realizadas no mês Serviço Social;	4
Relatório descritivo e qualitativo das doações realizadas no mês	4
Relatórios para os Conselhos	2
Relatório Mensal para SEMAS e CMDCA	2
Relatório Quadrimestral de Atividades para SEMAS, SME e CMDCA	-
Relatório Anual de Atividades para CMAS, SEMAS e CMDCA e Convênio Região	-
Projetos para captação de recursos:	4
Reunião Interna	2
Busca Ativa	3
Reunião Externa-Atividades externas Reunião CMDCA, Reunião CMAS, CRAS, Pré-Conferência PCD, CREPD, Filantropia. Conferência Municipal PCD	1
Contato (articulações com a rede)	4

	Outros;/ Projeto Dia Animado 04/10; Projeto Outubro Rosa 04/10; Projeto Empreendedorismo Social 05/10; Projeto É preciso Saber Viver 09/10; Projeto Semente 20/10; Projeto Aprender Fazendo 17/10; Projeto Quadra Multifuncional 18/10; Projeto Corte e Costura 25/10; Projeto Empreendedorismo Curso Sobrancelhas 09/10; entrevista CPA 02/10; Preenchimento Censo SUAS 25/10; 06 Relatórios de Frequência CPA 31/10;	5				
	<b>Dezembro</b>					
	<b>SERVIÇOS REALIZADOS</b>	<b>Qtd</b>				
	Visita domiciliar	0				
	Avaliação Social Inserção Programa	0				
	Avaliação Socioeconômica	01				
	Atendimento presencial	05				
	Atendimento telefônico	01				
	Relatórios informativos	0				
	Relatório descritivo e qualitativo das atividades realizadas no mês Serviço Social;	04				
	Relatório descritivo e qualitativo das doações realizadas no mês	02				
	Relatórios para os Conselhos	02				
	Relatório Mensal para SEMAS e CMDCA	02				
	Relatório Quadrimestral de Atividades para SEMAS, SME e CMDCA	03				
	Relatório Anual de Atividades para CMAS, SEMAS e CMDCA e Convênio Região	03				
	Projetos para captação de recursos:	02				
	Reunião Interna	01				
	Busca Ativa	0				
	Reunião Externa-Atividades externas //Preenchimento PMAS / SEMAS 06/12/2023;	01				
	Contato (articulações com a rede) SEMAS e-mail 05/12/2023	01				
	Outros;/ Preenchimento folha de frequência CPA 05/12/2023; BT do Bem 08,09 e 10 de Dezembro de 2023;	05				
2. Promover acessos a benefícios, programas de transferência de renda e outros serviços socioassistenciais, das demais políticas públicas setoriais e do Sistema de Garantia de Direitos.	Orientação aos usuários e/ou suas famílias sobre os serviços, benefícios, programas e ou projetos destinados às demandas trazidas.					
	JUL	AGO	SET	OUT	NOV	DEZ
	05	05	05	13	21	05
	Encaminhamento dos usuários e/ou suas famílias ao acesso aos serviços, benefícios, programas e/ou projetos demandados pelos usuários e/ou suas famílias.					
	JUL	AGO	SET	OUT	NOV	DEZ
0	03	09	02	02	02	
Articulação com a rede através da participação presencial e/ou de modo online nas reuniões dos conselhos de garantia de direitos, nas reuniões dos serviços socioassistenciais, das políticas públicas e dos órgãos de Sistema de Garantia de Direitos.						
JUL	AGO	SET	OUT	NOV	DEZ	
04	17	15	40	10	07	

	<p>Acompanhar o deslocamento para viabilizar o desenvolvimento do usuário e o acesso aos serviços, programas e/ou serviços das políticas públicas setoriais e/ou projetos socioassistenciais e Órgãos do Sistema de Garantia de Direitos.</p>																																																																																																																																																						
	<table border="1" style="width: 100%; border-collapse: collapse;"> <tr> <td style="width: 16.6%;">JUL</td> <td style="width: 16.6%;">AGO</td> <td style="width: 16.6%;">SET</td> <td style="width: 16.6%;">OUT</td> <td style="width: 16.6%;">NOV</td> <td style="width: 16.6%;">DEZ</td> </tr> <tr> <td style="text-align: center;">0</td> <td style="text-align: center;">01</td> <td style="text-align: center;">02</td> <td style="text-align: center;">02</td> <td style="text-align: center;">02</td> <td style="text-align: center;">02</td> </tr> </table>	JUL	AGO	SET	OUT	NOV	DEZ	0	01	02	02	02	02																																																																																																																																										
JUL	AGO	SET	OUT	NOV	DEZ																																																																																																																																																		
0	01	02	02	02	02																																																																																																																																																		
<p>3. Promover apoio às famílias na tarefa de cuidar, diminuindo a sua sobrecarga de trabalho por meio de comunicação e ensinar para a autonomia dos envolvidos.</p>	<p><b>Atividades propostas:</b> 3.1) Atividades de Vida Diária – AVD e Atividades de Vida Prática – AVP. 3.2) Atividades para promover Habilidades Comunicativas. 3.3) Atividades para Promover Habilidades Sociais. 3.4) Atividades para Promover Habilidades Acadêmicas Funcionais. 3.5) Atividade Posso Aprender, Posso Ensinar - PAPE Protagonismo de habilidades conquistadas pelo usuário por meio das Atividades de Vida Diária e Atividades de Vida Prática para habilidades Sociais e Comunicativas.</p> <p><b>Julho</b></p> <table border="1" style="width: 100%; border-collapse: collapse;"> <thead> <tr> <th colspan="10" style="text-align: center;">ATIVIDADES PRESENCIAIS - CASB</th> </tr> <tr> <th colspan="10" style="text-align: center;">De 03/07/23 a 13/07/23 Objetivo: Utilizar Currículo Funcional Natural, metas dos educadores e das famílias</th> </tr> <tr> <th>DATA</th> <th>SALA</th> <th>Atividade</th> <th>Modo</th> <th>HS</th> <th>HC</th> <th>AVD</th> <th>AVP</th> <th>HAF1/2</th> <th>motor</th> </tr> </thead> <tbody> <tr> <td>03 a 06</td> <td>1</td> <td>Projeto Festa Junina/Jogos, brincadeiras(Boliche, tomba latas, pescaria, argola, bingo) Dança(Quadrilha)</td> <td>Presencial</td> <td style="text-align: center;">x</td> <td style="text-align: center;">x</td> <td style="text-align: center;">x</td> <td style="text-align: center;">x</td> <td style="text-align: center;">x</td> <td style="text-align: center;">x</td> </tr> <tr> <td>03 a 06</td> <td>2</td> <td>Projeto Festa Junina/Jogos, brincadeiras(Boliche, tomba latas, pescaria, argola, bingo) Dança(Quadrilha)</td> <td>Presencial</td> <td style="text-align: center;">X</td> <td style="text-align: center;">X</td> <td style="text-align: center;">X</td> <td style="text-align: center;">X</td> <td style="text-align: center;">X</td> <td style="text-align: center;">X</td> </tr> <tr> <td>03 a 06</td> <td>3</td> <td>Projeto Festa Junina/Jogos, brincadeiras(Boliche, tomba latas, pescaria, argola, bingo) Dança(Quadrilha)</td> <td>Presencial</td> <td style="text-align: center;">x</td> <td style="text-align: center;">x</td> <td style="text-align: center;">x</td> <td style="text-align: center;">x</td> <td style="text-align: center;">x</td> <td style="text-align: center;">x</td> </tr> <tr> <td>03 a 06</td> <td>4</td> <td>Projeto Festa Junina/Jogos, brincadeiras(Boliche, tomba latas, pescaria, argola, bingo) Dança(Quadrilha)</td> <td>Presencial</td> <td style="text-align: center;">x</td> <td style="text-align: center;">X</td> <td style="text-align: center;">x</td> <td style="text-align: center;">x</td> <td style="text-align: center;">X</td> <td style="text-align: center;">x</td> </tr> <tr> <td>03 a 06</td> <td>5</td> <td>Projeto Festa Junina/Jogos, brincadeiras(Boliche, tomba latas, pescaria, argola, bingo) Dança(Quadrilha)</td> <td>Presencial</td> <td style="text-align: center;">x</td> <td style="text-align: center;">x</td> <td style="text-align: center;">x</td> <td style="text-align: center;">x</td> <td style="text-align: center;">x</td> <td style="text-align: center;">x</td> </tr> <tr> <td>10 a 13</td> <td>1</td> <td>Caderno da vida (Fotos preparação projeto festa junina)/Atividade externa Parque Carlos Raia Piquenique, jogos e brincadeiras</td> <td>Presencial</td> <td style="text-align: center;">x</td> <td style="text-align: center;">X</td> <td style="text-align: center;">X</td> <td style="text-align: center;">x</td> <td style="text-align: center;">x</td> <td style="text-align: center;">X</td> </tr> <tr> <td>10 a 13</td> <td>2</td> <td>Caderno da vida (O que fiz na festa junina do Ann Sullivan) / Atividade externa Parque Carlos Raia Piquenique, jogos e brincadeiras</td> <td>Presencial</td> <td style="text-align: center;">x</td> <td style="text-align: center;">x</td> <td style="text-align: center;">x</td> <td style="text-align: center;">x</td> <td style="text-align: center;">x</td> <td style="text-align: center;">x</td> </tr> <tr> <td>10 a 13</td> <td>3</td> <td>Caderno de atividades (O que posso fazer nas minhas férias), Piquenique Unaerp, Atividade externa Parque Carlos Raia Piquenique, jogos e brincadeiras</td> <td>Presencial</td> <td style="text-align: center;">x</td> <td style="text-align: center;">x</td> <td style="text-align: center;">x</td> <td style="text-align: center;">x</td> <td style="text-align: center;">x</td> <td style="text-align: center;">x</td> </tr> <tr> <td>10 a 13</td> <td>4</td> <td>Caderno de atividades(Férias: O que gostaria de fazer nas minhas férias)/ Atividade externa Parque Carlos Raia Piquenique, Jogos e Brincadeiras</td> <td>Presencial</td> <td style="text-align: center;">X</td> <td style="text-align: center;">X</td> <td style="text-align: center;">x</td> <td style="text-align: center;">x</td> <td style="text-align: center;">X</td> <td style="text-align: center;">x</td> </tr> <tr> <td>10 a 13</td> <td>5</td> <td>Caderno de atividades (O que farei nas férias: Recortar e colar no caderno figuras de interesse)/Atividade externa Parque Carlos Raia Piquenique, jogos e brincadeiras</td> <td>Presencial</td> <td style="text-align: center;">x</td> <td style="text-align: center;">x</td> <td style="text-align: center;">x</td> <td style="text-align: center;">x</td> <td style="text-align: center;">x</td> <td style="text-align: center;">x</td> </tr> <tr> <td>Diário</td> <td>Todas</td> <td>Painel (montar rotina)</td> <td>Presencial</td> <td style="text-align: center;">X</td> <td style="text-align: center;">X</td> <td></td> <td></td> <td style="text-align: center;">X</td> <td></td> </tr> <tr> <td>Diário</td> <td>Todas</td> <td>Grupo de comunicação</td> <td>Presencial</td> <td style="text-align: center;">X</td> <td style="text-align: center;">X</td> <td></td> <td></td> <td></td> <td></td> </tr> </tbody> </table>	ATIVIDADES PRESENCIAIS - CASB										De 03/07/23 a 13/07/23 Objetivo: Utilizar Currículo Funcional Natural, metas dos educadores e das famílias										DATA	SALA	Atividade	Modo	HS	HC	AVD	AVP	HAF1/2	motor	03 a 06	1	Projeto Festa Junina/Jogos, brincadeiras(Boliche, tomba latas, pescaria, argola, bingo) Dança(Quadrilha)	Presencial	x	x	x	x	x	x	03 a 06	2	Projeto Festa Junina/Jogos, brincadeiras(Boliche, tomba latas, pescaria, argola, bingo) Dança(Quadrilha)	Presencial	X	X	X	X	X	X	03 a 06	3	Projeto Festa Junina/Jogos, brincadeiras(Boliche, tomba latas, pescaria, argola, bingo) Dança(Quadrilha)	Presencial	x	x	x	x	x	x	03 a 06	4	Projeto Festa Junina/Jogos, brincadeiras(Boliche, tomba latas, pescaria, argola, bingo) Dança(Quadrilha)	Presencial	x	X	x	x	X	x	03 a 06	5	Projeto Festa Junina/Jogos, brincadeiras(Boliche, tomba latas, pescaria, argola, bingo) Dança(Quadrilha)	Presencial	x	x	x	x	x	x	10 a 13	1	Caderno da vida (Fotos preparação projeto festa junina)/Atividade externa Parque Carlos Raia Piquenique, jogos e brincadeiras	Presencial	x	X	X	x	x	X	10 a 13	2	Caderno da vida (O que fiz na festa junina do Ann Sullivan) / Atividade externa Parque Carlos Raia Piquenique, jogos e brincadeiras	Presencial	x	x	x	x	x	x	10 a 13	3	Caderno de atividades (O que posso fazer nas minhas férias), Piquenique Unaerp, Atividade externa Parque Carlos Raia Piquenique, jogos e brincadeiras	Presencial	x	x	x	x	x	x	10 a 13	4	Caderno de atividades(Férias: O que gostaria de fazer nas minhas férias)/ Atividade externa Parque Carlos Raia Piquenique, Jogos e Brincadeiras	Presencial	X	X	x	x	X	x	10 a 13	5	Caderno de atividades (O que farei nas férias: Recortar e colar no caderno figuras de interesse)/Atividade externa Parque Carlos Raia Piquenique, jogos e brincadeiras	Presencial	x	x	x	x	x	x	Diário	Todas	Painel (montar rotina)	Presencial	X	X			X		Diário	Todas	Grupo de comunicação	Presencial	X	X				
ATIVIDADES PRESENCIAIS - CASB																																																																																																																																																							
De 03/07/23 a 13/07/23 Objetivo: Utilizar Currículo Funcional Natural, metas dos educadores e das famílias																																																																																																																																																							
DATA	SALA	Atividade	Modo	HS	HC	AVD	AVP	HAF1/2	motor																																																																																																																																														
03 a 06	1	Projeto Festa Junina/Jogos, brincadeiras(Boliche, tomba latas, pescaria, argola, bingo) Dança(Quadrilha)	Presencial	x	x	x	x	x	x																																																																																																																																														
03 a 06	2	Projeto Festa Junina/Jogos, brincadeiras(Boliche, tomba latas, pescaria, argola, bingo) Dança(Quadrilha)	Presencial	X	X	X	X	X	X																																																																																																																																														
03 a 06	3	Projeto Festa Junina/Jogos, brincadeiras(Boliche, tomba latas, pescaria, argola, bingo) Dança(Quadrilha)	Presencial	x	x	x	x	x	x																																																																																																																																														
03 a 06	4	Projeto Festa Junina/Jogos, brincadeiras(Boliche, tomba latas, pescaria, argola, bingo) Dança(Quadrilha)	Presencial	x	X	x	x	X	x																																																																																																																																														
03 a 06	5	Projeto Festa Junina/Jogos, brincadeiras(Boliche, tomba latas, pescaria, argola, bingo) Dança(Quadrilha)	Presencial	x	x	x	x	x	x																																																																																																																																														
10 a 13	1	Caderno da vida (Fotos preparação projeto festa junina)/Atividade externa Parque Carlos Raia Piquenique, jogos e brincadeiras	Presencial	x	X	X	x	x	X																																																																																																																																														
10 a 13	2	Caderno da vida (O que fiz na festa junina do Ann Sullivan) / Atividade externa Parque Carlos Raia Piquenique, jogos e brincadeiras	Presencial	x	x	x	x	x	x																																																																																																																																														
10 a 13	3	Caderno de atividades (O que posso fazer nas minhas férias), Piquenique Unaerp, Atividade externa Parque Carlos Raia Piquenique, jogos e brincadeiras	Presencial	x	x	x	x	x	x																																																																																																																																														
10 a 13	4	Caderno de atividades(Férias: O que gostaria de fazer nas minhas férias)/ Atividade externa Parque Carlos Raia Piquenique, Jogos e Brincadeiras	Presencial	X	X	x	x	X	x																																																																																																																																														
10 a 13	5	Caderno de atividades (O que farei nas férias: Recortar e colar no caderno figuras de interesse)/Atividade externa Parque Carlos Raia Piquenique, jogos e brincadeiras	Presencial	x	x	x	x	x	x																																																																																																																																														
Diário	Todas	Painel (montar rotina)	Presencial	X	X			X																																																																																																																																															
Diário	Todas	Grupo de comunicação	Presencial	X	X																																																																																																																																																		



Diário	Todas	Livro ponto (escrever o nome/pareamento)	Presencial	X	X			X	
Diário	Todas	Lanche	Presencial	X	X	X	X	X	
Diário	Todas	Organizar sala	Presencial	X	X	X	X	X	X
Diário	Todas	Lavar a louça	Presencial	X			X	X	X
Diário	Todas	Varrer a sala	Presencial	X	X	X	X		
Diário	Todas	Limpar a mesa	Presencial	X	X	X	X		X
Diário	Todas	Escovar os dentes	Presencial	X	X	X			
Diário	Todas	lavar as mãos	Presencial	X	X	X			
Diário	Todas	Caminhada	Presencial	X		X	X	X	X

agosto

**ATIVIDADES PRESENCIAIS - CASB**

**De 07/08/23 a 31/08/23 Objetivo: Utilizar Currículo Funcional Natural, metas dos educadores e das famílias**

DATA	SALA	Atividade	Modo	HS	HC	AVD	AVP	HAF1/2	motor
07 a 10/08	1	Acolhida/Atividade externa(Circuito)/Culinária: Receita de bolo de fubá	Presencial	x	x	x	x	x	x
07 a 10/08	2	Acolhida/Jogos e brincadeiras	Presencial	X	X	X	X	X	X
07 a 10/08	3	Acolhida/Avaliação/Jogos com figuras	Presencial	x	x	x	x	x	x
07 a 10/08	4	Acolhida/Caderno de atividades(O que fiz nas férias)	Presencial	x	X	x	x	X	x
07 a 10/08	5	Acolhida/Caderno de atividades(Relembrando os combinados de sala)	Presencial	x	x	x	x	x	x
14 a 17/08	1	Caderno da vida / Regras de cortesia	Presencial	x	X	X	x	x	
14 a 17/08	2	Caderno de atividades receita/Culinária(Gelatina)	Presencial	x	x	x	x	x	x
14 a 17/08	3	Contação de história/Caminhada	Presencial	x	x	x	x	x	x
14 a 17/08	4	Caderno da vida(Onde eu moro-Pesquisa no google)/Caminhada	Presencial	X	X	x	x	X	x
14 a 17/08	5	Caderno da vida(Como me comunico)/Relaxamento(Trabalhando a respiração)	Presencial	x	x	x	x	x	x
21 a 24/08	1	Habilidades conquistadas no caderno da vida/Caminhada	Presencial	x	x	x	x	x	x
21 a 24/08	2	Circuito/Contação de história(Formas de se acalmar)	Presencial	x	x	x	x	x	x
21 a 24/08	3	História das expressões faciais/Culinária	Presencial	x	x	x	x	x	x
21 a 24/08	4	Caderno da vida(O que eu gosto)/Culinária(Bolo de chocolate)	Presencial	x	x	x	x	x	x
21 a 24/08	5	Caderno de atividades(Quebra cabeça da própria foto)/Caminhada	Presencial	x	x	x	x	x	x
28 a 31/08	1	Caderno de atividades(Regras de cortesia)/Culinária(Purê de batata)	Presencial	x	x	x	x	x	x
28 a 31/08	2	Jogo da memória(Trabalhando sentimentos)	Presencial	x	x	x	x	x	x
28 a 31/08	3	Caderno de atividades(PAPE lavar as mãos)/Contação de história com fantoches(As mãos do João)	Presencial	x	x	x	x	x	x
28 a 31/08	4	Culinária(Purê de batata)/Caminhada/Jogos(Tapa certo,bola)	Presencial	x	x	x	x	x	x
28 a 31/08	5	Como eu sou (Caderno da vida)/Jogo das expressões	Presencial	x	x	x	x	x	x
Diário	Todas	Painel (montar rotina)	Presencial	x	x	x	x	x	x

Diário	Todas	Grupo de comunicação	Presencial	x	x	x	x	x	x
Diário	Todas	Livro ponto (escrever o nome/pareamento)	Presencial	X	X			X	
Diário	Todas	Lanche	Presencial	X	X	X	X	X	
Diário	Todas	Organizar sala	Presencial	X	X	X	X	X	X
Diário	Todas	Lavar a louça	Presencial	X			X	X	X
Diário	Todas	Varrer a sala	Presencial	X	X	X	X		
Diário	Todas	Limpar a mesa	Presencial	X	X	X	X		X
Diário	Todas	Escovar os dentes	Presencial	X	X	X			
Diário	Todas	lavar as mãos	Presencial	X	X	X			
Diário	Todas	Caminhada	Presencial	X		X	X	X	X

Setembro

**ATIVIDADES PRESENCIAIS - CASB**

**De 04/09/23 a 28/09/23 Objetivo: Utilizar Currículo Funcional Natural, metas dos educadores e das famílias**

DATA	SALA	Atividade	HS	HC	AVD	AVP	HAF1/2	motor
04 a 06/09	1	Cad. da vida(O que eu aprendi essa semana,uso de talheres corretamente)Transformação de alimentos: bolinho de legumes	x	x	x	x		
04 a 06/09	2	Horta(colheita em grupo). Lavanderia(lavar e estender roupas sujas da horta)	X	X	X	X		X
04 a 06/09	3	Introdução/vídeo(conhecendo os alimentos),receita pão de queijo de mandioquinha.Caderno(lavar as mãos)		x	x	x	x	x
04 a 06/09	4	Transformação de alimentos:mousse de chocolate de abacate(introdução/pesquisa google)		x	x	x	x	
04 a 06/09	5	Atvd interativa/caderno(Quebra-cabeça-como é o meu amigo?).Relaxamento(passar creme em si mesmo,musica relaxante de fundo)	x					
11 a 14/09	1	Atividades externas(Regras do passeio/trânsito) Limpeza dos colchonetes dos usuários	x	x	x	x		x
11 a 14/09	2	Culinária(salgadinho de grão de bico), reunir com as outras salas para experimentar o que foi feito por elas(ampliar repertório alimentar e interação social)	x		x			x
11 a 14/09	3	Continuação(conhecendo os alimentos)Cad.Atvd(colar a receita) Culinária(pão de queijo de mandioquinha)		x	x	x	x	x
11 a 14/09	4	Transformação de alimentos:mousse de chocolate de abacate(culinária)		x	x	x	x	x
11 a 14/09	5	Pesquisa(Onde eu estudo?), os usuários pesquisam suas escolas no google maps.Culinária(nachos de Rap10)			x	X	x	x
18 a 21/09	1	Atvd Externa (horta,caminhada,regras do transito, interação social)culinária (macarrão de abobrinha)	x	x	x	x		x
18 a 21/09	2	Cad.Vida: "O que aprendi"(fotos das atvds realizadas na semana anterior),Cad.Atvd/Culinária(salada de frutas)	x	x	x	x	x	x
18 a 21/09	3	Cad.Atvd(receita de danoninho de inhame)Culinária(Danoninho de inhame)		x	x	x	X	x
18 a 21/09	4	Culinária(gelatina recheada)Cad.da vida(minha cidade/escola)		x	x	x		x
18 a 21/09	5	Cad.Vida:Continuação(os usuários irão colar as fotos das escolas,pesquisadas na semana anterior)	x	x	x	x	x	x
25 a 28/09	1	Artesanato(terminar vasos da horta suspensa) Atvd culinária (Bolo de laranja)	x	x	x	x	x	x
25 a 28/09	2	Atvd com água(limpeza da área do parquinho e lixeiras)	x	x	x	x	x	x

25 a 28/09	3	Jogos e Atividades com água(interacção com pares)	x		x	x		x
25 a 28/09	4	Culinária(cupcake de maçã)Caderno da vida(como me comunico)		x	x			x x
25 a 28/09	5	Cad.Atvd(reforçar os comportamentos adequados e não adequados)Atividade com água	x	x	x	x		x x
Diário	Todas	Painel (montar rotina)	x	x	x	x		x x
Diário	Todas	Grupo de comunicação	x	x	x	x		x x
Diário	Todas	Livro ponto (escrever o nome/pareamento)	x	x				x
Diário	Todas	Lanche	x	x	x	x		x
Diário	Todas	Organizar sala	x	x	x	x		x x
Diário	Todas	Lavar a louça	x			x		x x
Diário	Todas	Varrer a sala	x	x	x	x		
Diário	Todas	Limpar a mesa	x	x	x	x		x
Diário	Todas	Escovar os dentes	x	x	x			
Diário	Todas	lavar as mãos	x	x	x			
Diário	Todas	Caminhada	x		x	x		x x

**Outubro**

**ATIVIDADES PRESENCIAIS - CASB**

**De 02/10/23 a 31/10/23 Objetivo: Utilizar Currículo Funcional Natural, metas dos educadores e das famílias**

DATA	SALA	Atividade	HS	HC	AVD	AVP	HAF1/2
02 a 05	1	Caderno da vida atividades realizadas na semana) Horta (plantio das mudas/ garrafas)	x	x	x	x	
02 a 05	2	Atividade com água( Limpar os brinquedos)	x	x	x	x	
02 a 05	3	Caderno de Atvd/Culinária(chips de batata)		x	x	x	x
02 a 05	4	Caderno da vida(continuação da atvd ``como me comunico´´)		x	x	x	x
02 a 05	5	Atvd Culinária/Caderno(picolé)	x				
09 a 11	1	Horta(cuidado com mudas) Relaxamento(alongamento e massagem para se autorregular)	x	x	x	x	
09 a 11	2	Cad da vida (formas de comunicação e ``como eu sou?´´)	x		x		
09 a 11	3	Atividade com tinta ( higiene,lavar as mãos, perceber o sujo)		x	x	x	x
09 a 11	4	Atvd Interativa/comunicação(votação da receita no caderno que os usuários mais gostaram) Circuito		x	x	x	x
09 a 11	5	Cad de Atividade(``o que eu faço no CASB´´) Atvd com água			x	x	x
16 a 19	1	Comemoração do Dia das crianças; Caminhada/praçacomputador(pesquisa, Onde estudo)	x	x	x	x	
16 a 19	2	Comemoração Dia das crianças;Cad da Vida pesquisa ``onde moro´´ e ``o que eu aprendi´´ no CASB´´)	x	x	x	x	x
16 a 19	3	Comemoração Dia das crianças boliche(seq numérica, esperar a vez) Cad da vida como eu sou?		x	x	x	x
16 a 19	4	Comemoração Dia das crianças,(jogos em grupo, ajudar o par) Culinária( bolachinha de maizena)		x	x	x	

16 a 19	5	Comem. Dia das crianças) Cad da vida' o que eu aprendi no CASB; sensorial(terra, grama, pedras)	x	x	x	x	x
23 a 26	1	Projeto Horta(introdução, caderno + vídeos: Papel Semente)	x	x	x	x	x
23 a 26	2	Projeto Horta(introdução, caderno + vídeos: Papel Semente)	x	x	x	x	x
23 a 26	3	Projeto Horta(introdução, caderno + vídeos: Papel Semente)	x		x	x	
23 a 26	4	Projeto Horta(introdução, caderno + vídeos: Papel Semente)		x	x		x
23 a 26	5	Projeto Horta(introdução, caderno + vídeos: Papel Semente)	x	x	x	x	x
30 a 31	1	Produção Papel Semente (Passo a passo, vídeo, confecção)/Avaliações finais	x	x	x	x	x
30 a 31	2	Produção Papel Semente (Passo a passo, vídeo, confecção)/Avaliações finais	x	x	x	x	x
30 a 31	3	Produção Papel Semente (Passo a passo, vídeo, confecção)/Avaliações finais	x	x	x	x	x
30 a 31	4	Produção Papel Semente (Passo a passo, vídeo, confecção)/Avaliações finais	x	x	x	x	x
30 a 31	5	Produção Papel Semente (Passo a passo, vídeo, confecção)/Avaliações finais	x	x	x	x	x
Diário	Todas	Painel (montar rotina)	x	x	x	x	x
Diário	Todas	Grupo de comunicação	x	x	x	x	x
Diário	Todas	Livro ponto (escrever o nome/pareamento)	x	x			x
Diário	Todas	Lanche	x	x	x	x	x
Diário	Todas	Organizar sala	x	x	x	x	x
Diário	Todas	Lavar a louça	x			x	x
Diário	Todas	Varrer a sala	x	x	x	x	
Diário	Todas	Limpar a mesa	x	x	x	x	
Diário	Todas	Escovar os dentes	x	x	x		
<b>Novembro</b>							
<b>ATIVIDADES PRESENCIAIS - CASB</b>							
<b>De 01/211 a 30/11/23 Objetivo: Utilizar Currículo Funcional Natural, metas dos educadores e das famílias</b>							
DATA	SALA	Atividade	HS	HC	AVD	AVP	HAF1/2
01/11 a 30/11	Todas	Avaliações Finais	x	x	x	x	x
01/11 a 30/11	Todas	Projeto Chamado a Terra Plantando o papel semente	x	x	x	x	x
01/11 a 30/11	Todas	Confecção e pintura dos cartões de Natal/ lembrancinhas	x	x	x	x	x
Diário	Todas	Painel (montar rotina)	x	x	x	x	x
Diário	Todas	Grupo de comunicação	x	x	x	x	x
Diário	Todas	Livro ponto (escrever o nome/pareamento)	x	x			x
Diário	Todas	Lanche	x	x	x	x	x
Diário	Todas	Organizar sala	x	x	x	x	x
Diário	Todas	Lavar a louça	x			x	x
Diário	Todas	Varrer a sala	x	x	x	x	
Diário	Todas	Limpar a mesa	x	x	x	x	
Diário	Todas	Escovar os dentes	x	x	x		

	Diário	Todas	lavar as mãos	x	x	x																																																																	
Dezembro																																																																							
<b>ATIVIDADES PRESENCIAIS - CASB</b>																																																																							
<b>De 04/12 a 07/12/23 Objetivo: Utilizar Currículo Funcional Natural, metas dos educadores e das famílias</b>																																																																							
<b>DATA</b>	<b>SALA</b>	<b>Atividade</b>	<b>HS</b>	<b>HC</b>	<b>AVD</b>	<b>AVP</b>	<b>HAF</b>	<b>1/2</b>																																																															
04/12	Todas	Confraternização dos educandos e equipe CASB	x	x																																																																			
05 a 07/12	Todas	Culinária, jogos e brincadeiras dirigidas, relaxamento, circuito, ritmo	x	x	x	x	x	x																																																															
05 a 07/12	Todas	Finalização do Cartão de Natal		x	x	x	x	x																																																															
05 a 07/12	Todas	Painel (montar rotina)	x	x	x	x	x	x																																																															
05 a 07/12	Todas	Grupo de comunicação	x	x	x	x	x	x																																																															
05 a 07/12	Todas	Livro ponto (escrever o nome/pareamento)	x	x				x																																																															
05 a 07/12	Todas	Lanche	x	x	x	x	x	x																																																															
05 a 07/12	Todas	Organizar sala	x	x	x	x	x	x																																																															
05 a 07/12	Todas	Lavar a louça	x				x	x																																																															
05 a 07/12	Todas	Varrer a sala	x	x	x	x																																																																	
05 a 07/12	Todas	Limpar a mesa	x	x	x	x																																																																	
05 a 07/12	Todas	Escovar os dentes	x	x	x																																																																		
05 a 07/12	Todas	lavar as mãos	x	x	x																																																																		
<p>4. Prevenir situações de sobrecarga e desgaste de vínculo, provenientes da relação de prestação de cuidados permanentes/prolongados.</p>	<p><b>Atividades propostas:</b> Escola da família: 05</p> <p><b>Atividades realizadas:</b></p> <p><b>Julho</b></p> <table border="1" style="width: 100%; border-collapse: collapse;"> <thead> <tr> <th style="text-align: left;">Data</th> <th style="text-align: left;">Tema Abordado</th> <th style="text-align: center;">Participantes</th> </tr> </thead> <tbody> <tr> <td>03/07 Manhã</td> <td>Cultura Nordestina e Troca de PECS educando e família</td> <td style="text-align: center;">02</td> </tr> <tr> <td>05/07 Manhã</td> <td>Cultura Nordestina e Troca de PECS educando e família</td> <td style="text-align: center;">03</td> </tr> <tr> <td>06/07 Manhã</td> <td>Cultura Nordestina e Troca de PECS educando e família</td> <td style="text-align: center;">04</td> </tr> <tr> <td>06/07 Tarde</td> <td>Cultura Nordestina e Troca de PECS educando e família</td> <td style="text-align: center;">07</td> </tr> <tr> <td>10/07 Manhã</td> <td>Sexualidade</td> <td style="text-align: center;">07</td> </tr> <tr> <td colspan="3"><b>Total: No mês de julho foram realizados 05 encontros na escola de Família.</b></td> </tr> </tbody> </table> <p><b>Agosto</b></p> <table border="1" style="width: 100%; border-collapse: collapse;"> <thead> <tr> <th style="text-align: left;">Data</th> <th style="text-align: left;">Tema Abordado</th> <th style="text-align: center;">Participantes</th> </tr> </thead> <tbody> <tr> <td>07/08 Manhã</td> <td>Missão e Função CASB</td> <td style="text-align: center;">05</td> </tr> <tr> <td>10/08 tarde</td> <td>CFN - Diretrizes e História</td> <td style="text-align: center;">13</td> </tr> <tr> <td>15/08 Tarde</td> <td>CFN- O que é útil ensinar; Idade cronológica</td> <td style="text-align: center;">06</td> </tr> <tr> <td>16/08 Tarde</td> <td>Com que idade começa a vida adulta?</td> <td style="text-align: center;">05</td> </tr> <tr> <td>16/08 manhã</td> <td>Apoio escolar: Quando é necessário?</td> <td style="text-align: center;">05</td> </tr> <tr> <td>23/08 Manhã</td> <td>Os Vilões dos refrigerantes</td> <td style="text-align: center;">06</td> </tr> <tr> <td>30/08 Manhã</td> <td>Comunicação: Diferentes formas de se comunicar</td> <td style="text-align: center;">07</td> </tr> <tr> <td>31/08 Manhã</td> <td>Comunicação: Diferentes formas de se comunicar</td> <td style="text-align: center;">07</td> </tr> <tr> <td>31/08 Tarde</td> <td>Comunicação: Diferentes formas de se comunicar</td> <td style="text-align: center;">06</td> </tr> <tr> <td colspan="3">No mês de agosto foram realizadas 09 escolas de Família.</td> </tr> </tbody> </table> <p><b>Setembro</b></p> <table border="1" style="width: 100%; border-collapse: collapse;"> <thead> <tr> <th style="text-align: left;">Data</th> <th style="text-align: left;">Tema Abordado</th> <th style="text-align: center;">Participantes</th> </tr> </thead> <tbody> <tr> <td>04/09 Tarde</td> <td>Escola da Família Virtual</td> <td style="text-align: center;">06</td> </tr> <tr> <td>05/09 Tarde</td> <td>Terapia em Grupo - Psicologia UNAERP/ Regras Funcionamento Grupo</td> <td style="text-align: center;">10</td> </tr> </tbody> </table>								Data	Tema Abordado	Participantes	03/07 Manhã	Cultura Nordestina e Troca de PECS educando e família	02	05/07 Manhã	Cultura Nordestina e Troca de PECS educando e família	03	06/07 Manhã	Cultura Nordestina e Troca de PECS educando e família	04	06/07 Tarde	Cultura Nordestina e Troca de PECS educando e família	07	10/07 Manhã	Sexualidade	07	<b>Total: No mês de julho foram realizados 05 encontros na escola de Família.</b>			Data	Tema Abordado	Participantes	07/08 Manhã	Missão e Função CASB	05	10/08 tarde	CFN - Diretrizes e História	13	15/08 Tarde	CFN- O que é útil ensinar; Idade cronológica	06	16/08 Tarde	Com que idade começa a vida adulta?	05	16/08 manhã	Apoio escolar: Quando é necessário?	05	23/08 Manhã	Os Vilões dos refrigerantes	06	30/08 Manhã	Comunicação: Diferentes formas de se comunicar	07	31/08 Manhã	Comunicação: Diferentes formas de se comunicar	07	31/08 Tarde	Comunicação: Diferentes formas de se comunicar	06	No mês de agosto foram realizadas 09 escolas de Família.			Data	Tema Abordado	Participantes	04/09 Tarde	Escola da Família Virtual	06	05/09 Tarde	Terapia em Grupo - Psicologia UNAERP/ Regras Funcionamento Grupo	10
Data	Tema Abordado	Participantes																																																																					
03/07 Manhã	Cultura Nordestina e Troca de PECS educando e família	02																																																																					
05/07 Manhã	Cultura Nordestina e Troca de PECS educando e família	03																																																																					
06/07 Manhã	Cultura Nordestina e Troca de PECS educando e família	04																																																																					
06/07 Tarde	Cultura Nordestina e Troca de PECS educando e família	07																																																																					
10/07 Manhã	Sexualidade	07																																																																					
<b>Total: No mês de julho foram realizados 05 encontros na escola de Família.</b>																																																																							
Data	Tema Abordado	Participantes																																																																					
07/08 Manhã	Missão e Função CASB	05																																																																					
10/08 tarde	CFN - Diretrizes e História	13																																																																					
15/08 Tarde	CFN- O que é útil ensinar; Idade cronológica	06																																																																					
16/08 Tarde	Com que idade começa a vida adulta?	05																																																																					
16/08 manhã	Apoio escolar: Quando é necessário?	05																																																																					
23/08 Manhã	Os Vilões dos refrigerantes	06																																																																					
30/08 Manhã	Comunicação: Diferentes formas de se comunicar	07																																																																					
31/08 Manhã	Comunicação: Diferentes formas de se comunicar	07																																																																					
31/08 Tarde	Comunicação: Diferentes formas de se comunicar	06																																																																					
No mês de agosto foram realizadas 09 escolas de Família.																																																																							
Data	Tema Abordado	Participantes																																																																					
04/09 Tarde	Escola da Família Virtual	06																																																																					
05/09 Tarde	Terapia em Grupo - Psicologia UNAERP/ Regras Funcionamento Grupo	10																																																																					

12/09 Tarde	Terapia em Grupo - Psicologia UNAERP	07
13/09 Manhã	Terapia em Grupo - Psicologia UNAERP (Stress)	07
14/09 Tarde	Terapia em Grupo - Psicologia UNAERP	05
17/09 Manhã	Terapia em Grupo - Psicologia UNAERP	05
19/09 Tarde	Terapia em Grupo - Psicologia UNAERP (Dinâmica Momento atual da Vida)	06
21/09 Manhã	Terapia em Grupo - Psicologia UNAERP (Dinâmica Momento atual da Vida)	07
21/09 Tarde	Terapia em Grupo - Psicologia UNAERP (Integração, percepção de si mesmo).	07
26/09 manhã	Setembro Amarelo Prevenção a Vida	08
26/09 tarde	Terapia em Grupo - Psicologia UNAERP (Baralho das emoções)	08
27/09 manhã	Setembro Amarelo Prevenção a Vida	09
28/09 manhã	Terapia em Grupo - Psicologia UNAERP (vivências, fê, superação)	06
28/09 tarde	Terapia em Grupo - Psicologia UNAERP (vivências, fê, superação)	07
28/09/2023	Setembro Amarelo Prevenção a Vida	07
No mês de SETEMBRO foram realizadas 15 escolas de Família.		

**Outubro**

Data	Tema Abordado	Participantes
02/10 manhã	Isenção IPI/ Carro Zero - Isenção IPVA /Selo Estacionamento	04
03/10 manhã	Isenção IPI/ Carro Zero - Isenção IPVA /Selo Estacionamento	05
03/10 Tarde	Terapia em Grupo - Psicologia UNAERP Técnicas de Relaxamento	11
04/10 Manhã	Isenção IPI/ Carro Zero - Isenção IPVA /Selo Estacionamento	07
04/10 Tarde	Terapia em Grupo - Psicologia UNAERP	03
05/10 Manhã	Terapia em Grupo - Psicologia UNAERP	06
05/10 Tarde	Terapia em Grupo - Psicologia UNAERP - Afetividade	04
10/10 Tarde	Terapia em Grupo - Psicologia UNAERP - Autoestima	09
11/10 Tarde	Terapia em Grupo - Psicologia UNAERP	02
18/10 Trade	Terapia em Grupo - Psicologia UNAERP - Ativ. Resiliência	01
19/10 Manhã	Terapia em Grupo - Psicologia UNAERP - Autocuidado	08
23/10 Trade	Projeto "É Preciso Saber Viver" Outubro Rosa // Make-up	07
23/10 Tarde	Projeto "É Preciso Saber Viver" Outubro Rosa // Make-up	06
24/10 manhã	Projeto "É Preciso Saber Viver" Outubro Rosa // Relaxamento	07
24/10 tarde	Projeto "É Preciso Saber Viver" Outubro Rosa // Relaxamento	10
25/10 manhã	Projeto "É Preciso Saber Viver" Outubro Rosa // Ondina	04
25/10 Tarde	Projeto "É Preciso Saber Viver" Outubro Rosa // Ondina	04
26/10 Manhã	Projeto "É Preciso Saber Viver" Outubro Rosa // Ondina	06
26/10 Tarde	Projeto "É Preciso Saber Viver" Outubro Rosa // Yoga	12
31/10 Manhã	Terapia em Grupo - Psicologia UNAERP	05
No mês de outubro foram realizadas 20 escolas de Família.		

**Novembro**

Data	Tema Abordado	Participantes
03/11 Manhã	Orientação Escolar	02
07/11 Manhã	Autismo	07
09/11 Manhã	O Conceito sobre si: A Importância do Autocuidado.	06
09/11 Tarde	Leitura "O Buraco, O Sapo e o Sapinho sapeca	03
13/11 Tarde	Projeto "LLamado La Tierra" - Papel Semente	06
14/11 Manhã	Projeto "LLamado La Tierra" - Papel Semente	04

	14/11 Tarde	Folclore Japonês “Casa dos 1000 Espelhos” Psicologia UNAERP	05
	16/11 Manhã	Confraternização finalização dos encontros Psicologia UNAERP	05
	16/11 Tarde	Palco da Vida	04
	16/11 Trade	Projeto “LLamado La Tierra” - Papel Semente	04
	21/11 Tarde	Confraternização finalização dos encontros Psicologia UNAERP	07
	23/11 Manhã	Orientação quanto a matrícula e comunicado final do ano	06
	23/11 Trade	Orientação quanto a matrícula e comunicado final do ano	02
	24/11 Manhã	Projeto “LLamado La Tierra” - Papel Semente	08
	No mês de novembro foram realizadas 14 escolas de Família.		
	Dezembro		
	Data	Tema Abordado	Participantes
	07/12/2023	Esclarecimentos Audiência Pública Câmara Municipal dos Vereadores	06
	No mês de dezembro foi realizada 01 Escola de Família.		
5.Promover ações preventivas e curativas para garantir Saúde Bucal através do Programa Sorriso para Todos.	<p><b>Atividades propostas:</b> 5.1) Desenvolver ações socioeducativas odontológicas preventivas como escovação e uso de fio dental. 5.2) Utilizar Comunicação Alternativa Ampliada como estratégia para compreensão e diálogo da sequência do atendimento odontológico. 5.3) Realizar atendimento odontológico preventivo e restaurador básico 5.4) Oferecer tratamento ortodôntico preventivo e corretivo quando indicado.</p> <p><b>5.1) Ações socioeducativas preventivas</b> com a supervisão do Assistente em Saúde Bucal (ASB) e o professor de sala durante as seguintes datas:  <b>No mês de Julho não foi realizada atividade Odontológica, atividade foi inserida a partir de agosto de 2023 após apostilamento junto ao CMDCA.</b></p>		
	Datas	TEMAS ABORDADOS	Participantes
	07/08/2023	Instrução de hábitos de higiene bucal e alimentares	28
	08/08/2023	Instrução de hábitos de higiene bucal e alimentares	25
	09/08/2023	Instrução de hábitos de higiene bucal e alimentares	23
	10/08/2023	Instrução de hábitos de higiene bucal e alimentares	35
	14/08/2023	Instrução de hábitos de higiene bucal e alimentares	28
	15/08/2023	Instrução de hábitos de higiene bucal e alimentares	21
	16/08/2023	Instrução de hábitos de higiene bucal e alimentares	32
	17/08/2023	Instrução de hábitos de higiene bucal e alimentares	22
	21/08/2023	Instrução de hábitos de higiene bucal e alimentares	27
	22/08/2023	Instrução de hábitos de higiene bucal e alimentares	23
	23/08/2023	Instrução de hábitos de higiene bucal e alimentares	29
	24/08/2023	Instrução de hábitos de higiene bucal e alimentares	24
	28/08/2023	Instrução de hábitos de higiene bucal e alimentares	32
	29/08/2023	Instrução de hábitos de higiene bucal e alimentares	21
	30/08/2023	Instrução de hábitos de higiene bucal e alimentares	30
	31/08/2023	Instrução de hábitos de higiene bucal e alimentares	20
	TOTAL		420
	Datas	TEMAS ABORDADOS	Participantes
	04/09/2023	Instrução de hábitos de higiene bucal e alimentares	25
	05/09/2023	Instrução de hábitos de higiene bucal e alimentares	21
	06/09/2023	Instrução de hábitos de higiene bucal e alimentares	21
	11/09/2023	Instrução de hábitos de higiene bucal e alimentares	29
	12/09/2023	Instrução de hábitos de higiene bucal e alimentares	22
	13/09/2023	Instrução de hábitos de higiene bucal e alimentares	27
	14/09/2023	Instrução de hábitos de higiene bucal e alimentares	20

18/09/2023	Instrução de hábitos de higiene bucal e alimentares	21
19/09/2023	Instrução de hábitos de higiene bucal e alimentares	26
20/09/2023	Instrução de hábitos de higiene bucal e alimentares	31
21/09/2023	Instrução de hábitos de higiene bucal e alimentares	20
25/09/2023	Instrução de hábitos de higiene bucal e alimentares	21
26/09/2023	Instrução de hábitos de higiene bucal e alimentares	31
27/09/2023	Instrução de hábitos de higiene bucal e alimentares	20
28/09/2023	Instrução de hábitos de higiene bucal e alimentares	21
TOTAL	No mês de Setembro foram realizados 356 atendimentos	356

Datas	TEMAS ABORDADOS	Participantes
02/10/2023	Instrução de hábitos de higiene bucal e alimentares	42
03/10/2023	Instrução de hábitos de higiene bucal e alimentares	29
04/10/2023	Instrução de hábitos de higiene bucal e alimentares	30
05/10/2023	Instrução de hábitos de higiene bucal e alimentares	23
09/10/2023	Instrução de hábitos de higiene bucal e alimentares	32
10/10/2023	Instrução de hábitos de higiene bucal e alimentares	16
11/10/2023	Instrução de hábitos de higiene bucal e alimentares	28
16/10/2023	Instrução de hábitos de higiene bucal e alimentares	7
17/10/2023	Instrução de hábitos de higiene bucal e alimentares	19
18/10/2023	Instrução de hábitos de higiene bucal e alimentares	30
19/10/2023	Instrução de hábitos de higiene bucal e alimentares	33
23/10/2023	Instrução de hábitos de higiene bucal e alimentares	27
24/10/2023	Instrução de hábitos de higiene bucal e alimentares	24
25/10/2023	Instrução de hábitos de higiene bucal e alimentares	21
26/10/2023	Instrução de hábitos de higiene bucal e alimentares	28
30/10/2023	Instrução de hábitos de higiene bucal e alimentares	32
31/10/2023	Instrução de hábitos de higiene bucal e alimentares	16
TOTAL	No mês de outubro foram realizadas 437 instruções de hábitos de higiene bucal e alimentar	437

Datas	TEMAS ABORDADOS	Participantes
01/11/2023	Instrução de hábitos de higiene bucal e alimentares	30
06/11/2023	Instrução de hábitos de higiene bucal e alimentares	33
07/11/2023	Instrução de hábitos de higiene bucal e alimentares	27
08/11/2023	Instrução de hábitos de higiene bucal e alimentares	28
09/11/2023	Instrução de hábitos de higiene bucal e alimentares	31
13/11/2023	Instrução de hábitos de higiene bucal e alimentares	39
14/11/2023	Instrução de hábitos de higiene bucal e alimentares	16
16/11/2023	Instrução de hábitos de higiene bucal e alimentares	24
21/11/2023	Instrução de hábitos de higiene bucal e alimentares	24
22/11/2023	Instrução de hábitos de higiene bucal e alimentares	35
23/11/2023	Instrução de hábitos de higiene bucal e alimentares	27
27/11/2023	Instrução de hábitos de higiene bucal e alimentares	36
28/11/2023	Instrução de hábitos de higiene bucal e alimentares	25
29/11/2023	Instrução de hábitos de higiene bucal e alimentares	32
30/11/2023	Instrução de hábitos de higiene bucal e alimentares	13
TOTAL	No mês de novembro foram realizadas instruções de hábitos de higiene bucal e alimentar	420

Datas	TEMAS ABORDADOS	Participantes
04/12/2023	Instrução de hábitos de higiene bucal e alimentares	3



05/11/2023	Instrução de hábitos de higiene bucal e alimentares	30
06/11/2023	Instrução de hábitos de higiene bucal e alimentares	19
07/11/2023	Instrução de hábitos de higiene bucal e alimentares	23
TOTAL	No mês de novembro foram realizadas instruções de hábitos de higiene bucal e alimentar	75

**Foram atendidas (2) duas urgências odontológicas e efetuados procedimentos odontológicos restauradores e preventivos nestes usuários.5.2) Utilizar Comunicação Alternativa Ampliada**

**No mês de Julho não foi realizada atividade Odontológica, atividade foi inserida a partir de agosto de 2023 após apostilamento junto ao CMDCA.**

**Agosto:** Foram realizados 12 procedimentos odontológicos preventivos (profilaxia, aplicação de selantes e raspagem) e 5 procedimentos restauradores básicos (restaurações de CIV, Resina composta e amálgama );

**Setembro:** Foram realizados 13 procedimentos odontológicos preventivos (profilaxia, aplicação de selantes e raspagem) e 20 procedimentos restauradores básicos (restaurações de CIV, Resina composta e amálgama );

**Outubro:** Foram realizados 25 procedimentos odontológicos preventivos (educação em saúde bucal, técnica de escovação dentária, profilaxia, aplicação de selantes e raspagem) e 17 procedimentos restauradores básicos (restaurações de CIV, Resina composta e amálgama );

**Novembro:** Foram realizados 14 procedimentos odontológicos preventivos (educação em saúde bucal, técnica de escovação dentária, profilaxia, aplicação de selantes e raspagem) e 7 procedimentos restauradores básicos (restaurações de CIV, Resina composta e amálgama );

**Dezembro:** Foram realizados 8 procedimentos odontológicos preventivos (educação em saúde bucal, técnica de escovação dentária, profilaxia, aplicação de selantes e raspagem) e 8 procedimentos restauradores básicos (restaurações de CIV, Resina composta e amálgama );

**5.3) Realizar atendimento odontológico preventivo e restaurador básico**

**No mês de Julho não foi realizada atividade Odontológica, atividade foi inserida a partir de agosto de 2023 após apostilamento junto ao CMDCA.**

**Agosto;** Foram realizados 12 procedimentos odontológicos preventivos (profilaxia, aplicação de selantes e raspagem) e 5 procedimentos restauradores básicos (restaurações de CIV, Resina composta e amálgama );

**Setembro:** Foram realizados 13 procedimentos odontológicos preventivos (profilaxia, aplicação de selantes e raspagem) e 20 procedimentos restauradores básicos (restaurações de CIV, Resina composta e amálgama );

**Outubro:** Foram realizados 25 procedimentos odontológicos preventivos (educação em saúde bucal, técnica de escovação dentária, profilaxia, aplicação de selantes e raspagem) e 17 procedimentos restauradores básicos (restaurações de CIV, Resina composta e amálgama );

**Novembro:** Foram realizados 14 procedimentos odontológicos preventivos (educação em saúde bucal, técnica de escovação dentária, profilaxia, aplicação de selantes e raspagem) e 7 procedimentos restauradores básicos (restaurações de CIV, Resina composta e amálgama );

**Dezembro:** Foram realizados 8 procedimentos odontológicos preventivos (educação em saúde bucal, técnica de escovação dentária, profilaxia, aplicação de selantes e raspagem) e 8 procedimentos restauradores básicos (restaurações de CIV, Resina composta e amálgama );

**5.4) Oferecer tratamento ortodôntico**

**Agosto, setembro, outubro, novembro e dezembro:** Não foi realizada avaliação para tratamento ortodôntico preventivo.

**Obs.: No mês de Julho não foi realizada atividade Odontológica, atividade foi inserida a partir de agosto de 2023 após apostilamento junto ao CMDCA.**

### 8 – Metas

Objetivos Específicos	Atividades	Metas Propostas	Foram alcançadas?		
			Sim	Não	Justificar
1. Promover a autonomia e a melhoria da qualidade de vida das pessoas com deficiência, seus cuidadores e suas famílias.	1.1 - Atendimento presencial e/ou telefônico do S. Social para orientação familiar; diagnóstico social e econômico; desenvolvimento do convívio familiar, grupal e social nos cuidados pessoais; Apoio no acesso à documentação pessoal, benefícios serviços, programas e/ou projetos.	Atender e acompanhar 80% dos usuários.	X		
	1.2- Visita Domiciliar.	Acompanhar 80% da demanda	X		
	1.3- Distribuição gratuita de alimentos, quando ofertados pelas parcerias: Mesa Brasil, Banco de Alimentos e doações da sociedade civil.	Acesso alimentar a 60% da demanda.	X		
	1.4 - Busca Ativa	Sempre que necessário	X		
	1.5 - Discussão de casos	Sempre que necessário atender 100% da demanda apresentada	X		
	1.6 - Reunião Familiar	Sempre que necessário atender 100% da demanda apresentada	X		
	1.7 - Relatórios para os Conselhos, Relatórios Informativos e conforme demanda.	12 circunstanciados (SEMAS CMAS) 03 trimestrais (SEMAS CMAS);	X		
	1.8- Elaboração de Projetos.	Média 2 ano.	X		
	1.9 - Atendimento presencial e telefônico a voluntários	Média 10 voluntários/ano	X		
	1.10- Reuniões de equipe na modalidade presencial e/ou online.	Média 40 reuniões	X		
	1.11 - Eventos Sociais para captação de recursos	Média 3 eventos	X		
	1.12 Confraternização de datas comemorativas	Média: 10 eventos	X		

	1.13 Atendimento e Assistência psiquiátrica	Atender aos usuários que se encontram sem seguimento. Fortalecer a equipe para o atendimento em CFN.	X		
2. Promover acessos a benefícios, programas de transferência de renda e outros serviços socioassistenciais, das demais políticas públicas setoriais e do Sistema de Garantia de Direitos.	2.1 - Orientação aos usuários e/ou suas famílias sobre os serviços, benefícios, programas e ou projetos destinados às demandas trazidas.	Atender 80% da demanda, os 50 usuários e suas famílias.	X		
	2.2-Encaminhamento dos usuários e/ou suas famílias aos serviços, benefícios, programas e/ou projetos demandados pelos usuários e/ou suas famílias.	Atender 80% da demanda.	X		
	2.3 - Articulação com a rede via telefone, e-mail, chamadas de áudio e vídeo via aplicativos.	Atender 80% da demanda.	X		
	2.4 - Articulação com a rede através da participação presencial e/ou de modo online nas reuniões dos conselhos de garantia de direitos, nas reuniões dos serviços socioassistenciais, das políticas públicas e dos órgãos de Sistema de Garantia de Direitos.	Atender 80% da demanda.	X		
	2.5 -Acompanhar o deslocamento para viabilizar o desenvolvimento do usuário e o acesso aos serviços, programas e/ou serviços das políticas públicas setoriais e/ou projetos socioassistenciais e Órgãos do Sistema de Garantia de Direitos.	Atender 80% da demanda.	X		
3. Promover apoio às famílias na tarefa de cuidar, diminuindo a sua sobrecarga de trabalho por meio de comunicação e ensinar para a autonomia dos envolvidos.	3.1 - Atividades de Vida Diária e Atividades de Vida Prática	Ampliar em 10% as habilidades de vida diária-prática dos 50 usuários	X		
	3.2 - Atividades para promover Habilidades Comunicativas	Ampliar em 10% as habilidades comunicativas dos 50 usuários	X		
	3.3 - Atividades para Promover Habilidades Sociais	Ampliar em 10% as habilidades sociais dos 50 usuários	X		
	3.4 - Atividades para Promover Habilidades Acadêmicas Funcionais	Ampliar em 10% as habilidades acadêmicas funcionais dos 50 usuários	X		
	3.5 - Atividade Posso Aprender, Posso Ensinar - PAPE Protagonismo de habilidades conquistadas pelo usuário por meio das Atividades de Vida Diária, Atividades de Vida Prática, habilidades Sociais e habilidades Comunicativas	Ampliar em 10% habilidades funcionais de vida diária e prática dos 50 usuários. Enviar as atividades para 100% dos usuários.	X		
4. Prevenir situações de sobrecarga e desgaste de vínculo, provenientes da relação de prestação de demanda de	4.1 - Escola da família	Ofertar 40 encontros ao ano.	X		

cuidados permanentes/pro longados.					
5. Promover ações preventivas e curativas para garantir Saúde Bucal através do Programa Sorriso para Todos	5.1- Ações preventivas como escovação e uso de fio dental.	Diminuir em 40% a quantidade de placa bacteriana e cáries	X		
	5.2- Utilizar Comunicação Alternativa Ampliada para compreensão e diálogo da sequência do atendimento odontológico.	Diminuir em 40 % dos comportamentos	X		
	5.3-Realizar atendimento preventivo e restaurador básico	Diminuir em 40% as restaurações	X		
	5.4-Oferecer tratamento ortodôntico preventivo e corretivo quando indicado	Diminuir em 30% as maloclusões	X		
	5.5-Ofertar tratamento endodôntico	Atender 80% da demanda	X		
	5.6-Ofertar tratamento cirúrgico, quando necessário.	Atender 80% da demanda	X		

### 9 – Recursos Humanos

Descrever quais foram os recursos humanos envolvidos no desenvolvimento deste Plano de Trabalho.

Obs. Inserir os nomes dos colaboradores que entraram em outubro.

	Nome	Cargo/Função	Vínculo	Horas / Semanais
1	Amanda Maranhão Correa	Pedagoga	CLT	34 h/s
2	Anderson Antonio Xavier	Motorista/Ser. Gerais	CLT	44 h/s
3	Andresa Helena de Castro Andrade	Orientadora Pedagógica	CLT	36 h/s
4	Beatriz Malluli Marinho de Mello	Pedagoga	CLT	34 h/s
5	Beatriz Tamburus Siqueira Pereira	Assistente Social	CLT	30 h/s
6	Bruno Vinicius Betinni	Serv. Gerais	CLT	39 h/s
7	Cristiana Aparecida de Souza Prearo	Analista Financeiro	CLT	39 h/s
8	Cristina Hirota	Pedagoga	CLT	34 h/s
9	Damiana Cristina Pereira Capelupo	Pedagoga	CLT	34 h/s
10	Fernanda Graziela Cruz	Auxiliar Administrativo I	CLT	39 h/s
11	Gabriel Barbosa Mendes	Educador Social I	CLT	39 h/s
12	Heloisa Maria da Silva Arantes	Pedagoga	CLT	34 h/s
13	Luciana Velludo Bernardes Pires	Ortodontista	CLT	04 h/m
14	Margherita Midea Cuccovia	Psiquiatra	CLT	39 h/s
15	Marcia Cristina Lago Pinatti	Auxiliar Administrativo I	CLT	39 h/s
16	Marina Luísa Garbarino Nogueira	Dentista	CLT	12 h/s
17	Marina de Souza Bernardo	Auxiliar Adm. II	CLT	37 h/s
18	Monalisa Silva Soares	Psicóloga	CLT	16 h/s
19	Natalie de Martino	Pedagoga	CLT	34 h/s
20	Rillary de Oliveira Andrade	Educadora Social I	CLT	39 h/s
21	Rosângela Regina Derucci Aleixo	Auxiliar Administrativo I	CLT	39 h/s
22	Veronica da Silva Vieira	Auxiliar	CLT	26,5 h/s

**OBS: Em caso de vacância de cargo no mês de referência do relatório favor informar abaixo:**

**Agosto:**

Danielle Parada Beloube - Fisioterapeuta / CLT - 08h/s.

Jussara Ribeiro Guimaraes Silva - Pedagoga / CLT 34h/s.

**Outubro:**

Thaís Helena Gonçalves Terra - Auxiliar Administrativo CLT 39h.

**Novembro:**

Maria Mariah Pestano Melo - Educador Social - CLT 39h.

Ana Júlia Hagi Corrêa - Educador Social - CLT 39h.

**Dezembro:**

Francielen Cristina S. M. dos Santos - Serviços Gerais - CLT 39 h/s

Giovanni Rodrigues Campos Polloni - Educador Social I - CLT 39 h/s

**10 - Articulação com a Rede**

Durante os referidos meses, foram realizadas as articulações com os seguintes equipamentos da rede:

**Julho**

**Serviço Social e Psicologia:** Relatório Mensal CMDCA 04/07/2023; XIV Conferência Municipal de Assistência Social 07/07/2023; Reunião de Instalação do Fórum Municipal de Educação Especial 12/07/2023, Comemoração de Aniversário do ECA 13/07/2023.

**Psiquiatria:** Palestrante X Fórum Permanente de Educação - Pradópolis 31/07/2023.

Após a visita da diretora educacional do Centro Ann Sullivan do Peru (CASP) recebemos uma comunicação do Centro Ann Sullivan do Peru, Diretora Liliana Mayo, agradecendo as informações sobre estratégias que estão tendo bom resultado do Centro no Brasil, como a ação PAPE ( Posso Aprender Posso Ensinar) e o caderno (roteiro da Vida) para ampliar os recursos na rede regular de ensino. Participaram da Escola a Orientadora pedagógica e a psiquiatra. Também houve, nesse período, a participação na Escola de Família do Centro Ann Sullivan do Peru, com o tema

“Recorde os três A na sua Vida” .

**Orientação Pedagógica:** Relatórios mensais para convênios com Municípios da Região Santa Rosa de Viterbo, Luiz Antônio; Pontal; AEE EMEF Eduardo Romualdo (presencial);; AEE EMEI José Bonifácio Coutinho Nogueira (WhatsApp); AEE EMEF Raul Machado (WhatsApp); EMEI José Carlos Sobral; Articulação com a SME-RP (Divisão Educação Especial/Presencial/Tel.)

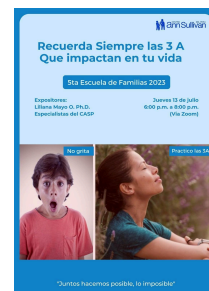

**Agosto**

**Serviço Social e Psicologia:** Plano de ação Emenda Federal 01/08/2023 (SEMAS); Adequação Plano de ação CMAS 01/08/2023; Ctt. tel. Setor Entidades 01/08/2023, 03/08/2023 e 14/08/2023; Frafem Uni. e Liberdade 01/08/2023; UNAERP (Psicologia/Estágio) 01/08/2023 e 08/08/2023; Agendamento CadÚnico famílias 01/08/2023 e 31/08/2023; Ctt CMDCA Orientações Apostilamento 03/08/2023; ctt. CMDCA Apostilamento 14/08/2023; Ctt Receptivo CREAS 3 04/08/2023; Mesa Brasil 07/08/2023; Inscrição Mesa Brasil 08/08/2023; Sec. da Saúde RP/DEVISA 07/08/2023; Sec da Fazenda NFP 07/08/2023; E-mail Relatório Mensal CMDCA 08/08/2023; Reunião Ordinária CMAS 08/08/2023; Reunião Rede Protetiva CMDCA 10/08/2023; Reunião Externa CMDCA - OAB 14/08/2023; Ctt DRADS Atualização Cadastral PRODESP 14/08/2023 e Monitoramento Emenda 21/08/2023; Reunião online CREPD 15/08/2023; Atividade Mesa Brasil “Boas Práticas na Fabricação e Manipulação de Alimentos” nos dias 15/08/2023, 17/08/2023 e 18/08/2023; Reunião online Fórum PCD Inclusivo; CAPS 15/08/2023; E-mail para CADEF Envio de Relatórios; Apostilamento CMDCA 15/08/2023; Ctt UBS Jd Heitor Rigon 16/08/2023; E-mail Informativo Quantitativo Atendimento Janeiro a Julho de 2023; Capacitação Rede Protetiva Mulher 18/08/2023;

Monitoramento Emenda/Ctt DRADS 21/08/2023; Adequação Plano de Ação Emenda Rafael e Ricardo Silva 21/08/2023; Encaminhamento NADEF 21/08/2023; Encaminhamento NADEF 22/08/2023; Ctt Telefônico Articulação com a Rede NADEF 22/08/2023; Ctt Telefônico CAPS IJ 25/08/2023; Ctt por e-mail Coordenadoria Milena Rodarte 25/08/2023; Articulação NADEF e Sec. da Saúde 25/08/2023; DPSE 25/08/2023; Defensoria Pública 25/08/2023; Reunião Fórum PCD 28/28/2023; CAPS IJ Acompanhamento Social 25/08/2023; SAMU 25/082023; Ctt CABS 31/08/2023.

**Psiquiatria:** Articulação com a rede ( 6) Orientação aos Pais 18; Orientação Equipe 7; Orientação individual aos pais; Relatórios e Laudos para os usuários (3). Escola de Família (8) Reunião de equipe: (3).

**Orientação Pedagógica:** EMEI Zilda Costa D'avila; EMEI Nicolau Dinamarco Spinelli; EMEF Virgilio Salata; EMEF Ruy Escorel; EMEF Salvador Marturano; Articulação com a Secretaria Municipal de SRV; Secretaria Municipal de Luiz Antonio.

### **Setembro**

**Serviço Social e Psicologia:** Reunião Rede Protetiva Defensoria Pública 04/09/2023; Seminário e Workshop Segurança Jurídica e o Terceiro Setor 05/09/2023; Agendamento CadÚnico famílias 11/09/2023, 18/09/2023; Ctt telefônico CREPD 11/09/2023; Plenária CMDCA 11/09/2023; Ctt. Divisão de Farmácia 12/09/2023; Palestra Saúde Mental A Favor da Vida 12/09/2023; Ctt SEMAS - Setor de Entidades 12/09/2023; UNAERP 12/09/2023; Reunião Ordinária CMAS 12/09/2023; FMDCA 13/09/2023; CMDCA 13/09/2023; Mesa Brasil 13/09/2023; Lions Club 14/09/2023; Prefeitura de Dumont 14/09/2023; Gestão de vagas PoupaTempo 14/09/2023; NADEF 14/09/2023; Rede Filantropia - Capacitação 3 Setor 19/09/2023; Semas/CABS 21/09/23023; 22/09/2023; Reunião de Rede CRAS 1 26/09/2023;

**Psiquiatria:** Articulação com a rede ( 6) Orientação aos Pais 22; Orientação Equipe 8; Orientação individual aos pais; Relatórios e Laudos para os usuários (3). Escola de Família (8) Reunião de equipe: (4). Busca Ativa do IR (1) Reunião Administrativa (2)

**Orientação Pedagógica:** EMEI Amélia Sofia; EMEI Nicolau Dinamarco Spinelli; EMEF Raul Machado; EMEF Salvador Marturano; EMEFEM D.Luis Amaral Mousinho; Articulação com a Secretaria Municipal de SRV; Secretaria Municipal de Luiz Antonio; Divisão Educação Especial Ribeirão Preto

### **Outubro:**

**Serviço Social e Psicologia:** SEMAS 02/10; Dabi Park Business 03/10; Pró Causa 04/10; 05/10 CREPD; email Convênios 06/10; Vereador França 05/10; Inclusão Produtiva 05/10; PMRP Licitações 05/10; Ipanema Clube 06/10; Magic Gardens 05/10; E-mail Região - Pontal, Morro Agudo, Luís Antônio, Santa Rosa de Viterbo e Pradópolis 06/10 e 09/10; Reunião Externa CMDCA 09/10; Reunião Ordinária CMAS 10/10; Coordenadoria de Saúde 16/10; Reunião Externa CREPED; Reunião Captação de Recursos Drive Tech 17/10; SEMAS- FMAS 18/10; UNAERP 18/10; Seminário Internacional: Violência nas relações de Intimidade - USP 18/10; Reunião Rede Criança e Adolescente 19/10; Oficina Presencial Mesa Brasil; 20/10; CENSO SUAS 25/10; Divisão de farmácia 24/10; UBS Ribeirão Verde 24/10; Contato Receptivo Gewo Haus 19/10;

Conferência Municipal PCD 26/10; Mostra Cultural CEFIC 27/10; Ann Sullivan Sertãozinho 30/10; Conselho Tutelar 1 30/10; NADEF 30/10.

**Psiquiatria:** Articulação com a rede (3 ); Orientação Equipe 8; orientação individual aos pais (19); Relatórios e Laudos para os usuários (1). Escola de Família (8) Reunião de equipe: (2). Avaliação Funcional para entrada no programa (4); Reunião Administrativa (2) Formação de Professores SME 20/10

**Orientação Pedagógica:** EMEI Anísio Teixeira; EMEI Teresa Hendryca Antonissem (2); EMEF Nelson Machado; ; EMEI Lilian Spadaro Rosa e Silva; Articulação com a Secretaria Municipal de SRV; Secretaria Municipal de Luiz Antonio; Divisão Educação Especial Ribeirão Preto

### **Novembro**

**Serviço Social e Psicologia:** Reunião Online Ann Sullivan - Filial Sertãozinho 06/11; CREPD 07/11 ; Polo empregabilidade Inclusiva 08/11; CENSO SUAS - SEMAS 08/11 e e-mail 09/11; Reunião de Rede Protetiva Criança e Adolescente 09/11/2023; Articulação Rede CREPED / CREAS 03 presencial no CASB 09/11/2023; Visita na Escola Raul Machado / Intervenção Pedagógica 10/11/2023; Reunião externa CMDCA 13/11/2023; Reunião Externa CMAS 14/11/2023; Encontre de Associações e OSC's 14/11/2023; CadÚnico 14/11/2023; INSS - 135 // 14/11/2023; Reunião CREPED - Rede Protetiva PCD 21/11/2023; UNAERP /Jurídico 21/11/2023; Visita Receptiva de Monitoramento e avaliação CMDCA 22/11/2023; Mesa Brasil 27/11/2023; Evento Nacional Instituto CREDICITRUS - Dia de Doar 28/11/2023; LS Nogueira Captação de Recursos, Projetos Incentivados 28/11/2023; ; Capacitação Pró Social / SENAC 28/11/2023; Projeto Internacional CNN - LLAMADO A LO TIERRA 28/11/2023 Projeto Papel Semente divulgado na CNN Internacional; Mesa Brasil / Encontro de Parceiros 29/11/2023; Contato Receptivo Central de Libras 29/11/2023;

**Psiquiatria:** Articulação com a rede (2 ); Orientação Equipe 7; orientação individual aos pais (22); Relatórios e Laudos para os usuários (5). Escola de Família (14) Reunião de equipe: (2). Avaliação Funcional para entrada no programa (1); Reunião Administrativa (2) Formação de Professores "CFN" APAE Jaboticabal 17/11/2023 e Escola de Família CASP Peru.

**Orientação Pedagógica:** EMEI Teresa Hendryca Antonissem ; EMEF Raul Machado; EMEI Lilian Spadaro Rosa e Silva; Articulação com a Secretaria Municipal de SRV; Secretaria Municipal de Luiz Antonio; Divisão Educação Especial Ribeirão Preto

### **Dezembro**

Durante o referido mês, foram realizadas as articulações com os seguintes equipamentos da rede:

**Serviço Social e Psicologia:** PMAS - SEMAS 06/12 e e-mail 05/12; Ctt Receptivo Egidio Pedreschi 07/12/2023; Reunião externa CMDCA 11/12/2023; LS Nogueira Captação de Recursos 11/12/2023;

**Psiquiatria:** Audiência Pública Câmara Municipal de Vereadores 11/12/2023; Podcast Cast Pode Incluir 12/12/2023.e Escola de Família CASP Peru 14/12/2023.

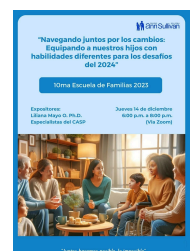

Articulação com a rede (2); Orientação Equipe 5; orientação individual aos pais (10); Relatórios e Laudos para os usuários (2). Escola de Família (2) Reunião de equipe: (2); Reunião Administrativa (1)

**Orientação Pedagógica:** EMEI Wanda Princivale; EMEF Raul Machado; EMEI Lilian Spadaro Rosa e Silva; Articulação com a Secretaria Municipal de SRV; Secretaria Municipal de Luiz Antonio; Divisão Educação Especial Ribeirão Preto.

## 11 - Forma de Participação dos Usuários

### ELABORAÇÃO DOS CRITÉRIOS

Participação das famílias/ Definição das prioridades: Na avaliação inicial, ela informa a equipe, quais as metas e os resultados que almejam obter através do trabalho com a metodologia do currículo funcional natural. Ela define as prioridades a serem trabalhadas para o desenvolvimento da autonomia de seu filho (a) e da sua família. Participação dos

usuários/ Definição das prioridades: As prioridades são definidas após avaliação dos interesses, da comunicação, do comportamento e das habilidades. São analisados os níveis de apoio que o usuário necessita para ter autonomia, e trabalhado em direção à diminuição destes apoios.

### DESENVOLVIMENTO DO TRABALHO

Participação das famílias/ desenvolvimento do trabalho: Durante o mês, ela **participa ativamente no aproveitamento das atividades propostas e na evolução** de seu filho (a), acompanhando o **desenvolvimento das atividades** propostas e as **estratégias aplicadas** para a ampliação do repertório dos interesses e habilidades de vida diária, prática e acadêmicas funcionais informadas na avaliação inicial. A participação é direta no trabalho, e se faz seja através de sua presença dentro da sala, ou acompanhando as atividades, bem como nos atendimentos individuais oferecidos pelo do serviço social, fonoaudiologia, psiquiatria, psicologia e da coordenação pedagógica. Outro espaço garantido para a participação da família é a Escola da Família, ofertada diariamente, na modalidade de acolhimento em grupo. Na Escola da família é feito a escuta e a partilha e troca de experiências e vivências. As famílias participam dando apoio na função protetiva, no fortalecer vínculos, nos cuidados pessoais, na prevenção de sobrecarga, ampliam suas redes de convivência e se potencializam. Neste espaço também são oferecidas informações sobre a Metodologia do CFN, trabalho socioeducativo, serviços das políticas públicas setoriais, benefícios, programas e projetos sociais. Participação dos usuários/ desenvolvimento do trabalho: A criança e o adolescente participam diretamente nas atividades propostas para o seu desenvolvimento, e o planejamento parte do interesse de cada um. Ele é individualizado, sendo a rotina flexível, pois é dado ao usuário o diálogo do querer fazer (desenvolvimento da autonomia). A intervenção se dá no ambiente natural, não sendo rígida. O programa de intervenção é pontuado semanalmente.

### AVALIAÇÃO DA QUALIDADE DOS SERVIÇOS PRESTADOS:

As avaliações dos serviços são feitas dentro da escola da família, nas devolutivas individuais e coletivas, e nos atendimentos individuais com a equipe.

Observação em tempo real por meio de câmeras instaladas em salas de grupo.

## 12 - Monitoramento e Avaliação



## ☐ MONITORAMENTO

**Instrumentos utilizados para registro das informações: Serviço Social:** registro diário do serviço social, folha de evolução, instrumental de atendimento do serviço social, controle mensal de atividades do serviço social, relatório Escola da família controle das entregas e recebimento das doações de alimentos.

**Equipe pedagógica:** Instrumento de Avaliação Inicial e final: Currículo Funcional Natural - Avaliação Progressiva. Instrumental: Programa de Intervenção CFN (evolução semanal). Planilha de controle mensal das atividades pedagógicas. Relatório Escola da Família. Planilha de controle das devolutivas das famílias e planilha de controle das atividades enviadas.

**Odontologia:** O monitoramento é feito através da observação direta e registro em prontuário odontológico e os indicadores utilizados são IHOS e CPOD.

**Periodicidade da elaboração de relatórios quanti-qualitativos: Mensal.**

Relatórios produzidos no mês, mensal para o CMDCA, circunstanciado para a SEMAS/CMAS, , mensal para a SME e convênios, e relatórios mensais descritivos e quantitativos das doações realizadas, das atividades do Serviço Social e da Escola da Família.

**Periodicidade da elaboração de relatórios quanti-qualitativos: Mensal**

Relatório Mensal de Atividade Abril para SEMAS e CMDCA.

## GALERIA DE FOTOS

### Julho:



### Agosto:



### Setembro:

# centro Ann Sullivan do Brasil ribeirão preto

KU Life Span Institute University of Kansas **centro ann sullivan** del Peru



## Outubro



## Novembro



### FEEDBACK PROJETO SEMENTE

Marlene/José Miguel  
José chegou em casa com essa sementinha sem me falar nada e foi direto pro terreno com a enxada e começou a trabalhar não entendi nada, depois peguei o papel na mochila dele e vi que era a atividade, aí ele entrou na terra do jeito dele já ligou a mangueira e já queria ver crescer kkkkk, infelizmente não deu para ver e ajuda-lo a fazer mas a intensidade dele foi boa!!!

Meri/Davi Bonfim  
Que lindos

Lucimara/Miguel  
Helioia Arantes @ Miguel  
Só tenho que agradecer primeiramente a Deus e vocês são maravilhosos não só com meu filho mas comigo também eu sou grata a tudo muito obrigado

## Dezembro

CONFRATERNIZAÇÃO COM CERTIFICADOS DE HABILIDADES CONQUISTADAS PELOS USUÁRIOS.

**CENTRO ANN SULLIVAN DO BRASIL-RIBEIRÃO PRETO**  
*Ana Laura A. Gomes*  
Participou do Programa "Educação com a Vida Rural e Cidadã", adquirindo competências para sua vida

Equipe Ann Sullivan  
Dra. Margareta Mello Cordeiro  
04-10-2023

**CENTRO ANN SULLIVAN DO BRASIL-RIBEIRÃO PRETO**  
*Alice Martins Malheiros*  
Participou do Programa "Educação com a Vida Rural e Cidadã", adquirindo competências para sua vida

Equipe Ann Sullivan  
Dra. Margareta Mello Cordeiro  
04-10-2023

**CENTRO ANN SULLIVAN DO BRASIL-RIBEIRÃO PRETO**  
*Ana Laura Ferreira Siskind*  
Participou do Programa "Educação com a Vida Rural e Cidadã", adquirindo competências para sua vida

Equipe Ann Sullivan  
Dra. Margareta Mello Cordeiro  
04-10-2023

**CENTRO ANN SULLIVAN DO BRASIL-RIBEIRÃO PRETO**  
*Bruna A. de M. Justo*  
Participou do Programa "Educação com a Vida Rural e Cidadã", adquirindo competências para sua vida

Equipe Ann Sullivan  
Dra. Margareta Mello Cordeiro  
04-10-2023

**CENTRO ANN SULLIVAN DO BRASIL-RIBEIRÃO PRETO**  
*Bryanna Alves da Silva*  
Participou do Programa "Educação com a Vida Rural e Cidadã", adquirindo competências para sua vida

Equipe Ann Sullivan  
Dra. Margareta Mello Cordeiro  
04-10-2023

**CENTRO ANN SULLIVAN DO BRASIL-RIBEIRÃO PRETO**  
*Bryanna Carolina de Oliveira*  
Participou do Programa "Educação com a Vida Rural e Cidadã", adquirindo competências para sua vida

Equipe Ann Sullivan  
Dra. Margareta Mello Cordeiro  
04-10-2023

**CENTRO ANN SULLIVAN DO BRASIL-RIBEIRÃO PRETO**  
*Cristal Aguiar Amadeo*  
Participou do Programa "Educação com a Vida Rural e Cidadã", adquirindo competências para sua vida

Equipe Ann Sullivan  
Dra. Margareta Mello Cordeiro  
04-10-2023

**CENTRO ANN SULLIVAN DO BRASIL-RIBEIRÃO PRETO**  
*Denise Miguel De Jesus Batista*  
Participou do Programa "Educação com a Vida Rural e Cidadã", adquirindo competências para sua vida

Equipe Ann Sullivan  
Dra. Margareta Mello Cordeiro  
04-10-2023

# centro Ann Sullivan do Brasil ribeirão preto

KU Life Span Institute University of Kansas

centro ann sullivan del Peru

<p><b>CENTRO ANN SULLIVAN DO BRASIL-RIBEIRÃO PRETO</b></p> <p><b>Dorley Lucas da Silva Lima</b></p> <p>Participou do Programa "Educar com a Vida Rumo a Cidadania", adquirindo competências para sua vida</p> <p>Equipe Ann Sullivan Dra Margretha Motta Cuccovia 04-09-2023</p>	<p><b>CENTRO ANN SULLIVAN DO BRASIL-RIBEIRÃO PRETO</b></p> <p><b>Davi Borges Siqueira Henriques</b></p> <p>Participou do Programa "Educar com a Vida Rumo a Cidadania", adquirindo competências para sua vida</p> <p>Equipe Ann Sullivan Dra Margretha Motta Cuccovia 04-09-2023</p>	<p><b>CENTRO ANN SULLIVAN DO BRASIL-RIBEIRÃO PRETO</b></p> <p><b>Daniel de Oliveira Alves</b></p> <p>Participou do Programa "Educar com a Vida Rumo a Cidadania", adquirindo competências para sua vida</p> <p>Equipe Ann Sullivan Dra Margretha Motta Cuccovia 04-09-2023</p>	<p><b>CENTRO ANN SULLIVAN DO BRASIL-RIBEIRÃO PRETO</b></p> <p><b>Davi Lucas Souza Silva</b></p> <p>Participou do Programa "Educar com a Vida Rumo a Cidadania", adquirindo competências para sua vida</p> <p>Equipe Ann Sullivan Dra Margretha Motta Cuccovia 04-09-2023</p>
<p><b>CENTRO ANN SULLIVAN DO BRASIL-RIBEIRÃO PRETO</b></p> <p><b>Emanuel Henrique Guimarães</b></p> <p>Participou do Programa "Educar com a Vida Rumo a Cidadania", adquirindo competências para sua vida</p> <p>Equipe Ann Sullivan Dra Margretha Motta Cuccovia 04-09-2023</p>	<p><b>CENTRO ANN SULLIVAN DO BRASIL-RIBEIRÃO PRETO</b></p> <p><b>Ezequiel Miguel de Oliveira Barros</b></p> <p>Participou do Programa "Educar com a Vida Rumo a Cidadania", adquirindo competências para sua vida</p> <p>Equipe Ann Sullivan Dra Margretha Motta Cuccovia 04-09-2023</p>	<p><b>CENTRO ANN SULLIVAN DO BRASIL-RIBEIRÃO PRETO</b></p> <p><b>Emanuel Jesus Araújo Rodrigues</b></p> <p>Participou do Programa "Educar com a Vida Rumo a Cidadania", adquirindo competências para sua vida</p> <p>Equipe Ann Sullivan Dra Margretha Motta Cuccovia 04-09-2023</p>	<p><b>CENTRO ANN SULLIVAN DO BRASIL-RIBEIRÃO PRETO</b></p> <p><b>Fernanda Vanessa Poço</b></p> <p>Participou do Programa "Educar com a Vida Rumo a Cidadania", adquirindo competências para sua vida</p> <p>Equipe Ann Sullivan Dra Margretha Motta Cuccovia 04-09-2023</p>
<p><b>CENTRO ANN SULLIVAN DO BRASIL-RIBEIRÃO PRETO</b></p> <p><b>Gabriel Ferreira Cavalcanti</b></p> <p>Participou do Programa "Educar com a Vida Rumo a Cidadania", adquirindo competências para sua vida</p> <p>Equipe Ann Sullivan Dra Margretha Motta Cuccovia 04-09-2023</p>	<p><b>CENTRO ANN SULLIVAN DO BRASIL-RIBEIRÃO PRETO</b></p> <p><b>Gabriel Henrique Ferreira</b></p> <p>Participou do Programa "Educar com a Vida Rumo a Cidadania", adquirindo competências para sua vida</p> <p>Equipe Ann Sullivan Dra Margretha Motta Cuccovia 04-09-2023</p>	<p><b>CENTRO ANN SULLIVAN DO BRASIL-RIBEIRÃO PRETO</b></p> <p><b>Isaac Barbosa dos Santos</b></p> <p>Participou do Programa "Educar com a Vida Rumo a Cidadania", adquirindo competências para sua vida</p> <p>Equipe Ann Sullivan Dra Margretha Motta Cuccovia 04-09-2023</p>	<p><b>CENTRO ANN SULLIVAN DO BRASIL-RIBEIRÃO PRETO</b></p> <p><b>Guilherme Henrique Silva de Melo</b></p> <p>Participou do Programa "Educar com a Vida Rumo a Cidadania", adquirindo competências para sua vida</p> <p>Equipe Ann Sullivan Dra Margretha Motta Cuccovia 04-09-2023</p>
<p><b>CENTRO ANN SULLIVAN DO BRASIL-RIBEIRÃO PRETO</b></p> <p><b>Gabriel Alves Baldino</b></p> <p>Participou do Programa "Educar com a Vida Rumo a Cidadania", adquirindo competências para sua vida</p> <p>Equipe Ann Sullivan Dra Margretha Motta Cuccovia 04-09-2023</p>	<p><b>CENTRO ANN SULLIVAN DO BRASIL-RIBEIRÃO PRETO</b></p> <p><b>Henrique Nóbrega Rosa</b></p> <p>Participou do Programa "Educar com a Vida Rumo a Cidadania", adquirindo competências para sua vida</p> <p>Equipe Ann Sullivan Dra Margretha Motta Cuccovia 04-09-2023</p>	<p><b>CENTRO ANN SULLIVAN DO BRASIL-RIBEIRÃO PRETO</b></p> <p><b>Heitor Samuel da S. Maranhão</b></p> <p>Participou do Programa "Educar com a Vida Rumo a Cidadania", adquirindo competências para sua vida</p> <p>Equipe Ann Sullivan Dra Margretha Motta Cuccovia 04-09-2023</p>	<p><b>CENTRO ANN SULLIVAN DO BRASIL-RIBEIRÃO PRETO</b></p> <p><b>Henry Vieira B. Lourenço</b></p> <p>Participou do Programa "Educar com a Vida Rumo a Cidadania", adquirindo competências para sua vida</p> <p>Equipe Ann Sullivan Dra Margretha Motta Cuccovia 04-09-2023</p>
<p><b>CENTRO ANN SULLIVAN DO BRASIL-RIBEIRÃO PRETO</b></p> <p><b>João Vitor do Souza Tora</b></p> <p>Participou do Programa "Educar com a Vida Rumo a Cidadania", adquirindo competências para sua vida</p> <p>Equipe Ann Sullivan Dra Margretha Motta Cuccovia 04-09-2023</p>	<p><b>CENTRO ANN SULLIVAN DO BRASIL-RIBEIRÃO PRETO</b></p> <p><b>João Miguel Galvão Galvão</b></p> <p>Participou do Programa "Educar com a Vida Rumo a Cidadania", adquirindo competências para sua vida</p> <p>Equipe Ann Sullivan Dra Margretha Motta Cuccovia 04-09-2023</p>	<p><b>CENTRO ANN SULLIVAN DO BRASIL-RIBEIRÃO PRETO</b></p> <p><b>Keenan Ferreira Guimarães</b></p> <p>Participou do Programa "Educar com a Vida Rumo a Cidadania", adquirindo competências para sua vida</p> <p>Equipe Ann Sullivan Dra Margretha Motta Cuccovia 04-09-2023</p>	<p><b>CENTRO ANN SULLIVAN DO BRASIL-RIBEIRÃO PRETO</b></p> <p><b>Luís Vences Spilke Penna</b></p> <p>Participou do Programa "Educar com a Vida Rumo a Cidadania", adquirindo competências para sua vida</p> <p>Equipe Ann Sullivan Dra Margretha Motta Cuccovia 04-09-2023</p>
<p><b>CENTRO ANN SULLIVAN DO BRASIL-RIBEIRÃO PRETO</b></p> <p><b>João Pedro Camargo</b></p> <p>Participou do Programa "Educar com a Vida Rumo a Cidadania", adquirindo competências para sua vida</p> <p>Equipe Ann Sullivan Dra Margretha Motta Cuccovia 04-09-2023</p>	<p><b>CENTRO ANN SULLIVAN DO BRASIL-RIBEIRÃO PRETO</b></p> <p><b>Leonardo G.P. Soares de Jesus</b></p> <p>Participou do Programa "Educar com a Vida Rumo a Cidadania", adquirindo competências para sua vida</p> <p>Equipe Ann Sullivan Dra Margretha Motta Cuccovia 04-09-2023</p>	<p><b>CENTRO ANN SULLIVAN DO BRASIL-RIBEIRÃO PRETO</b></p> <p><b>Lucas Ferreira Pello</b></p> <p>Participou do Programa "Educar com a Vida Rumo a Cidadania", adquirindo competências para sua vida</p> <p>Equipe Ann Sullivan Dra Margretha Motta Cuccovia 04-09-2023</p>	<p><b>CENTRO ANN SULLIVAN DO BRASIL-RIBEIRÃO PRETO</b></p> <p><b>Luiza de Souza M. dos Santos</b></p> <p>Participou do Programa "Educar com a Vida Rumo a Cidadania", adquirindo competências para sua vida</p> <p>Equipe Ann Sullivan Dra Margretha Motta Cuccovia 04-09-2023</p>
<p><b>CENTRO ANN SULLIVAN DO BRASIL-RIBEIRÃO PRETO</b></p> <p><b>Lucas Figueiredo Magalhães</b></p> <p>Participou do Programa "Educar com a Vida Rumo a Cidadania", adquirindo competências para sua vida</p> <p>Equipe Ann Sullivan Dra Margretha Motta Cuccovia 04-09-2023</p>	<p><b>CENTRO ANN SULLIVAN DO BRASIL-RIBEIRÃO PRETO</b></p> <p><b>Luís Antônio Ferreira Pello</b></p> <p>Participou do Programa "Educar com a Vida Rumo a Cidadania", adquirindo competências para sua vida</p> <p>Equipe Ann Sullivan Dra Margretha Motta Cuccovia 04-09-2023</p>	<p><b>CENTRO ANN SULLIVAN DO BRASIL-RIBEIRÃO PRETO</b></p> <p><b>Miguel Leonardo Silva Rosa</b></p> <p>Participou do Programa "Educar com a Vida Rumo a Cidadania", adquirindo competências para sua vida</p> <p>Equipe Ann Sullivan Dra Margretha Motta Cuccovia 04-09-2023</p>	<p><b>CENTRO ANN SULLIVAN DO BRASIL-RIBEIRÃO PRETO</b></p> <p><b>Miguel Ferreira de M. M. Nunes</b></p> <p>Participou do Programa "Educar com a Vida Rumo a Cidadania", adquirindo competências para sua vida</p> <p>Equipe Ann Sullivan Dra Margretha Motta Cuccovia 04-09-2023</p>

**13 - Declaração**

Na qualidade de representante legal da instituição, declaro sob as penas da lei, que as informações prestadas neste documento são expressão da verdade e possuem Fé Pública.

<b>Responsável Legal pela Entidade</b>	Odete Hirota		
<b>Cargo</b>	Presidente	Mandato até o dia:	07/01/2024
<b>E-mail para contato</b>	centroasb.rp@gmail.com		

<b>Gerente, Coordenador ou Gestor Administrativo</b>	Margherita Midea Cuccovia			
<b>Cargo</b>	Diretora	Mandato até o dia:		
<b>E-mail para contato</b>	maghicuccovia@gmail.com			
<b>Tipo de Vínculo</b>	<input checked="" type="checkbox"/> Empregado CLT	<input type="checkbox"/> Profissional Liberal Prestador Serviços	<input type="checkbox"/> Voluntário	<input type="checkbox"/> Outros

<b>Responsável Técnico pela Entidade</b>	Beatriz Tamburus Siqueira Pereira			
<b>Formação</b>	Serviço Social	Registro Classe (*)	CRESS/SP: 60311	
<b>Tipo de Vínculo</b>	<input checked="" type="checkbox"/> Empregado CLT	<input type="checkbox"/> Profissional Liberal Prestador Serviços	<input type="checkbox"/> Voluntário	<input type="checkbox"/> Outros
<b>E-mail para contato</b>	servicosocialcasb@gmail.com			