

**RELATÓRIO QUADRIMESTRAL REFERENTE AO DECRETO MUNICIPAL 48/2017**

**RELATÓRIO REFERENTE AO MÊS DE**

**Janeiro - Dezembro /2023**

**1. IDENTIFICAÇÃO UNIDADE EXECUTORA**

Centro Ann Sullivan do Brasil- Ribeirão Preto			C.N.P.J. 02.403.056/0001-12		
Endereço: Av. Francisca Massaro Farinha -333			(16) 36328997		
Ribeirão Preto	UF // SP	CEP 14096-460	E-mail Institucional: centroasb.rp@gmail		
Nome do responsável pela Unidade: Odete Hirota					
C.P.F. 316.868.349-34			Data de Nascimento: 08/07/1956		
R.G. 1.608.882	Cargo Presidente		E-mail odetehirota@yahoo.com.br		
Endereço completo: Rua Chile, 1026		CEP: 14020-610	(16) 991817495		

**2. IDENTIFICAÇÃO UNIDADE FILIAL - SERTÃOZINHO**

Centro Ann Sullivan do Brasil - Sertãozinho			C.N.P.J. 02.403.056/0002-12		
Endereço: Rua. Geremia Lunardelli,1071			(16) 32362068		
Sertãozinho	UF: SP	CEP 14160-510	E-mail Institucional: centroasb.rp@gmail		
Nome do responsável pela Unidade: Odete Hirota					
C.P.F. 316.868.349-34			Data de Nascimento: 08/07/1956		
R.G. 1.608.882	Cargo Presidente		E-mail odetehirota@yahoo.com.br		
Endereço completo: Rua Chile, 1026		CEP: 14020-610	(16) 991817495		

**3. FINALIDADES ESTATUTÁRIAS E/OU INSTITUCIONAIS**

- I - Contribuir para a garantia dos direitos fundamentais da pessoa com deficiência;
- II - Dedicar-se e promover à assistência social e aos direitos humanos, por meio do atendimento, defesa e garantia de direitos e assessoramento a crianças, adolescentes, jovens, adultos, idosos e suas famílias, conforme as diretrizes da Política Nacional de Assistência Social;
- III - Dedicar-se a estimular e desenvolver a prevenção e serviços de habilitação e reabilitação da pessoa com deficiência, incluindo-se promoção, prevenção, diagnóstico precoce, tratamento e reabilitação em todo o ciclo de vida;
- IV - Dedicar-se a estimular e aplicar a pessoa com deficiência o Currículo Funcional Natural (CFN) suas adequações locais;

- V - Promover e contribuir com a saúde das pessoas com deficiência para garantir o acesso à saúde integral;
- VI - Contribuir, estimular, desenvolver e implementar ações de boas práticas alimentares e nutricionais das pessoas com deficiência e de seus familiares;
- VII - Produzir, apoiar e estimular debates, estudos e pesquisas clínicas, epidemiológicas e experimentais, de conhecimentos técnicos e científicos, para o desenvolvimento de tratamentos e tecnologias que propiciem qualidade de vida as pessoas com deficiência;
- VIII - Promover a cultura por meio de iniciativas relacionadas às suas finalidades, nas áreas de teatro, música, dança, artes plásticas, literatura, mídias digitais, dentre outras modalidades culturais;
- IX - Promover a educação, por meio de iniciativas inovadoras e adequadas ao desenvolvimento tecnológico do ensino no mundo, a educação integral, autonomia e inclusão social;
- X- Promover a ética, a paz, a cidadania, os direitos humanos, a democracia e outros valores universais que são a base para uma sociedade justa, igualitária, legítima e social.

**4. IDENTIFICAÇÃO DOS SERVIÇOS, PROGRAMAS, PROJETOS E BENEFÍCIOS SOCIOASSISTENCIAIS** (obs.: para cada serviço, programa, projeto ou benefício, deverá ser preenchido um quadro específico).

<b>4.1 TIPOLOGIA</b>
<input type="checkbox"/> Proteção Social Básica <input checked="" type="checkbox"/> Proteção Social Especial Média Complexidade <input type="checkbox"/> Proteção Social Especial Alta Complexidade <input type="checkbox"/> Assessoramento <input type="checkbox"/> Defesa e Garantia de Direitos
<b>4.1.1 Nome do Serviço</b>
<b>PROGRAMA EDUCANDO COM A VIDA RUMO À CIDADANIA</b>
<b>4.1.2 Endereço do Serviço</b>
AV. Francisca Massaro Farinha, 333, Bairro Ribeirânia, Ribeirão Preto.
<b>4.2 DESCRIÇÃO</b>
<p>O Programa "PROGRAMA EDUCANDO COM A VIDA RUMO À CIDADANIA" atua sob a diretriz da Constituição Federal Brasileira que reconhece os direitos humanos estabelecidos pelo direito internacional como direitos constitucionais (individuais e coletivos) e assume a obrigação de realizá-los sem discriminação de qualquer natureza por meio do tratamento igualitário e atende a orientação da Tipificação Nacional de serviços Socioassistenciais (2013) quanto ao serviço de proteção social para pessoas com deficiência, idosas e suas famílias.</p> <p>Com relação ao atendimento às pessoas com deficiência, sendo um tema de direitos humanos, obedece ao princípio de que todo ser humano tem o direito de desfrutar de todas as condições necessárias para o desenvolvimento de seus talentos e aspirações, sem ser submetido a qualquer tipo de discriminação. Na prática, a garantia desses direitos é efetivada com ações de minimizar ou eliminar a lacuna existente entre as condições das pessoas com deficiência e as condições das pessoas sem deficiência, orientando seu desenvolvimento para a cidadania. O programa propõe atividades realizadas na instituição e nos espaços comunitários que são palcos de aprendizagem para a afirmação do</p>

usuário, proporcionar sua visibilidade e inclusão no espaço comum como: “Ser Humano”, “Ser Pessoa”, “Ser Indivíduo” e “Ser Cidadão”. Assim, na oferta de atendimento especializado a usuários e às famílias de pessoas com deficiência efetivam-se nos termos da Tipificação Nacional de Serviços Socioassistenciais.

Ainda, dados da Organização Mundial de Saúde (OMS) apontam que 1% da população apresenta uma deficiência grave. Não temos dados quantitativos da demanda em Ribeirão Preto, mas com base nos dados acima, teríamos por volta de 7.118 pessoas com deficiência graves, justificando programas de atendimento a essas pessoas. Dessa forma, torna-se essencial a elaboração de programas que atendam um maior número de usuários e ampliem o atendimento às suas famílias, justificando o “Programa Educando com a Vida Rumo à Cidadania”.

As atividades do programa “Educando com a vida” são desenvolvidas na Instituição Centro Ann Sullivan do Brasil localizada no Município de Ribeirão Preto, no bairro Ribeirânia serão proporcionadas para todas as regiões do Município de Ribeirão Preto, sendo esta sua área de abrangência. O atendimento é oferecido para usuários a partir de 03 anos de idade, com deficiência intelectual, transtorno do espectro do autismo, paralisia cerebral e deficiência múltipla no atendimento sócio educativo, independentemente de suas características socioeconômicas, valorizando sua vulnerabilidade social e/ou relacional. Na execução do Serviço socioassistencial de Proteção Social Especial de Média Complexidade, pretende transformar a realidade de pessoas com deficiência, por meio de uma educação integral que leva em conta a pessoa com deficiência, sua família e comunidade, com a proposta de educar no contexto e em situações reais, isto é, na Instituição, em atividades externas, somando-se ainda, a visita domiciliar, a Escola de Família, garantindo suporte e orientação às variáveis que envolvem as pessoas com deficiência.

O funcionamento da Instituição é de segunda a quinta feira é das 07h30min às 17h30min e de sexta feira das 08h30min às 17h00min.

#### 4.3 PÚBLICO ALVO

O Programa “Educando com a Vida”, realizou atendimento para 74 usuários com diagnóstico de deficiência intelectual, transtorno do espectro autismo, paralisia cerebral e deficiência múltipla. Sendo 18,91% do sexo feminino e 81,08% do sexo masculino.

FAIXA ETÁRIA	PREVISTO	REALIZADO
0 - 6	0	02
7 - 15	0	70
16 - 17	0	02
18 - 29	0	0
30 - 59	0	0
60 ou mais	0	0
Total	80	74

#### 4.4 CAPACIDADE DE ATENDIMENTO

A capacidade de atendimento deste Programa de Ação é de 80 usuários e suas famílias.

#### 4.5 NÚMERO DE USUÁRIOS ATENDIDOS

O Programa “Educando com a Vida” ofertou atendimento para 74 usuários.  
 Atendimento Transdisciplinar no mês de



Janeiro: 55  
 Fevereiro: 55  
 Março: 52  
 Abril: 52  
 Maio: 56  
 Junho: 54  
 Julho: 54  
 Agosto: 64  
 Setembro: 69  
 Outubro: 73  
 Novembro: 73  
 Dezembro: 74

#### 4.6. OBJETIVOS

##### Objetivo Geral:

1 - Prestar serviços de Proteção Social de Média Complexidade com desenvolvimento de ações que garantam o desenvolvimento da criança e do adolescente de forma integrada na área de assistência no apoio às famílias, promovendo autonomia e inclusão social.

**Não houve alteração no período.**

##### Objetivos Específicos:

- Promover a autonomia e a melhoria da qualidade de vida das pessoas com deficiência, seus cuidadores e suas famílias.
- Promover acessos a benefícios, programas de transferência de renda e outros serviços socioassistenciais, das demais políticas públicas setoriais e do Sistema de Garantia de Direitos.
- Possibilitar a ampliação da capacidade do usuário a convivência e participação na vida familiar e comunitária, garantindo sua autonomia e integração.
- Prevenir e sanar situações do stress do cuidador e desgaste de vínculo, provenientes dos cuidados permanentes e contínuos.
- Inserção no Mercado de Trabalho. **(Atividade realizada somente em Janeiro e Fevereiro de 2023).**

#### 4.7 CRONOGRAMA DE ATIVIDADES

Objetivos Específicos	Descrição das atividades	Mês Início 01/2023	Mês Final 12/2023
1- Promover autonomia e a melhoria da qualidade de vida das pessoas com deficiência, seus cuidadores e suas famílias.	Janeiro		
	<b>SERVIÇOS REALIZADOS</b>		
	Avaliação Social – Inserção Programa		
	Qt		
	Avaliação socioeconômica		
	02		
	Atendimento presencial		
	02		
	Atendimento telefônico		
	06		
	Visita Domiciliar		
	13		
	Busca Ativa		
0			
Discussão de casos			
0			
Reunião Familiar			
0			
Relatórios para os Conselhos, Relatórios Informativos e demais relatórios conforme demanda.			
12			
Elaboração de Projetos.			
02			
Atendimento presencial e telefônico a voluntários			
0			
Reuniões de equipe na modalidade presencial e/ou online.			
02			

Eventos Sociais para captação de recursos – Bazar Permanente	01
Confraternização de datas comemorativas "Aniversariantes do Mês"	0
Distribuição gratuita de alimentos, quando ofertados pelas Parcerias: Mesa Brasil, banco de Alimentos e doações da sociedade civil.	34

**Fevereiro**

SERVIÇOS REALIZADOS	QT D
Visita domiciliar	0
Avaliação Social Inserção Programa	03
Avaliação Socioeconômica	03
Atendimento presencial	24
Atendimento telefônico	09
Discussão de Caso	01
Relatórios informativos	----
	-
Relatório descritivo e qualitativo das atividades realizadas no mês Serviço Social;	02
Relatório descritivo e qualitativo das doações realizadas no mês	02
Relatórios para os Conselhos	02
Relatório Mensal para SEMAS e CMDCA	02
Relatório Quadrimestral de Atividades para SEMAS e CMDCA	-----
	--
Relatório Anual de Atividades para SEMAS e CMDCA e Convênio Região	01
Projetos para captação de recursos:	02
Reunião Externa	03
Reunião Interna	04
Atividades externas	03
Reunião CMDCA 13/02/2023 , Reunião Boi no Rolete 14/02/2023; Gabinete Ricardo e Rafael Silva 15/02/2023.	
Contato (articulações com a rede) SEMAS; CMDCA; MESA BRASIL Casa das Mangueiras, Goal Projetos, NADEF, Frafrên União e Liberdade, Frafrên Amor das Acácias; CadÚnico, Rotary Clube Entre Rios; Maçonaria União e Liberdade; Maçonaria Consciência Justiça e Perfeição; Pizzaria Bella Capri - Bella Ajuda; UNAERP; Brasil Salomão; Hosp. das Clínicas; PRODESP - SEM PAPEL; PRONAS PDC; CEBAS; CPCN; Gestão de Vagas e Bússola.	31
Outros	02
Projeto Emenda Federal Léo Oliveira Emenda Parlamentar nº 2023.056.49299 Projeto Sustentabilidade Tomate "Entre Rios".	
Distribuição gratuita de alimentos, quando ofertados pelas Parcerias: Mesa Brasil, banco de Alimentos e doações da sociedade civil.	50

**Março**

SERVIÇOS REALIZADOS	Qtd
Visita domiciliar	0
Avaliação Social Inserção Programa	07
Avaliação Socioeconômica	55
Atendimento presencial	35
Atendimento telefônico	12
Relatórios informativos	02
Relatório descritivo e qualitativo das atividades realizadas no mês Serviço Social;	05
Relatório descritivo e qualitativo das doações realizadas no mês	02
Relatórios para os Conselhos	02
Relatório Mensal para SEMAS e CMDCA	02
Relatório Quadrimestral de Atividades para SEMAS e CMDCA	0
Relatório Anual de Atividades para SEMAS e CMDCA e Convênio Região	0
Projetos para captação de recursos:	02

Reunião Interna	05
Busca Ativa	05
Reunião Externa-Atividades externas Reunião CMDCA 13/03/2023, Reunião CMAS 14/03/2023 e Monitoramento e avaliação 28/03/2023.	03
Contato (articulações com a rede) SEMAS; CMDCA; MESA BRASIL; Frafren União e Liberdade, Frafren Amor das Acácias; CadÚnico, Rotary Clube Entre Rios; Maçonaria União e Liberdade; Maçonaria Consciência Justiça e Perfeição; Pizzaria Bella Capri - Bella Ajuda; UNAERP; Brasil Salomão; Hosp. das Clínicas; PRODESP - SEM PAPEL; PRONAS PDC; DRADS; CEBAS; CPCN; Gestão de Vagas, Bússola; Incorporadora BILD; Fundo Social; Sec. Municipal da Educação Santa Rosa de Viterbo; Instituição Paulo de Tarso; CAPS 4; SMS - Saúde Mental;	28
Outros Relatório Social-Transição Apae e Cópia prontuários 60; Plano de ação CMDCA; Plano de Ação CMAS; Emenda Federal Ricardo Silva nº 354340220230001 Projeto Imagine Sorrisos Brilhantes "RCRP-Oeste". Reorganização Itinerário Van; Planilha Associados; Atualização Lista doações de alimentos, Ofício resposta Promotor Carlos Cesar Barbosa; Venda de Convites eventos beneficentes Boi e Porco no Rolete 07-05 e Feijoada e Samba 20-05	71
<b>Abril</b>	
<b>SERVIÇOS REALIZADOS</b>	<b>Qtd</b>
Visita domiciliar	0
Avaliação Social Inserção Programa	0
Avaliação Socioeconômica	0
Atendimento presencial	08
Atendimento telefônico	11
Relatórios informativos	02
Relatório descritivo e qualitativo das atividades realizadas no mês Serviço Social;	04
Relatório descritivo e qualitativo das doações realizadas no mês	02
Relatórios para os Conselhos	02
Relatório Mensal para SEMAS e CMDCA	02
Relatório Quadrimestral de Atividades para SEMAS e CMDCA	0
Relatório Anual de Atividades para CMAS, SEMAS e CMDCA e Convênio Região	1
Projetos para captação de recursos: Edital CMDCA - Projeto EMENDA	2
Reunião Interna	
Busca Ativa	
Reunião Externa-Atividades externas Reunião CMDCA, Reunião CMAS, e Reunião USP Secretário Estadual da PCD.	03
Contato (articulações com a rede) SEMAS; CMDCA; MESA BRASIL; Frafren União e Liberdade, Frafren Amor das Acácias; CadÚnico, Rotary Clube Entre Rios; Maçonaria União e Liberdade; Maçonaria Consciência Justiça e Perfeição; Pizzaria Bella Capri - Bella Ajuda; UNAERP; Brasil Salomão;	—
Outros Plano de ação CMAS 2023; Relatório anual de atividades CMAS 2022.	02
<b>Maio</b>	
<b>SERVIÇOS REALIZADOS</b>	<b>Qtd</b>
Visita domiciliar	0
Avaliação Social Inserção Programa	06
Avaliação Socioeconômica	06
Atendimento presencial	13
Atendimento telefônico	02
Relatórios informativos	03
Relatório descritivo e qualitativo das atividades realizadas no mês Serviço Social;	03
Relatório descritivo e qualitativo das doações realizadas no mês	02



Relatórios para os Conselhos	02
Relatório Mensal para SEMAS e CMDCA	01
Relatório Quadrimestral de Atividades para SEMAS e CMDCA	01
Relatório Anual de Atividades para CMAS, SEMAS e CMDCA e Convênio Região	0
Projetos para captação de recursos: Edital CMDCA - Projeto EMENDA	01
Reunião Interna	04
Busca Ativa	02
Reunião Externa-Atividades externas Reunião CMDCA, Reunião CMAS e reunião Fórum Inclusivo .	03
Contato (articulações com a rede) SEMAS; CMDCA; MESA BRASIL; Frafren União e Liberdade, CadÚnico, Rotary Clube Entre Rios; Maçonaria União e Liberdade; Maçonaria Consciência Justiça e Perfeição; Pizzaria Bella Capri - Bella Ajuda; UNAERP; Brasil Salomão;	11
Outros Contato assessoria Jurídica Igor Oliveira; Atividade Externa Teatro Pedro II; Treinamento Primeiros Socorros Lei Lucas Lei 13722/18.	03

**Junho**

SERVIÇOS REALIZADOS	Qtd
Visita domiciliar	0
Avaliação Social Inserção Programa	01
Avaliação Socioeconômica	02
Atendimento presencial	19
Atendimento telefônico	05
Relatórios informativos	03
Relatório descritivo e qualitativo das atividades realizadas no mês Serviço Social;	02
Relatório descritivo e qualitativo das doações realizadas no mês	02
Relatórios para os Conselhos	02
Relatório Mensal para SEMAS e CMDCA	01
Relatório Quadrimestral de Atividades para SEMAS, SME e CMDCA	02
Relatório Anual de Atividades para CMAS, SEMAS e CMDCA e Convênio Região	01
Projetos para captação de recursos;	0
Reunião Interna	05
Busca Ativa	02
Reunião Externa-Atividades externas Reunião CMDCA, Reunião CMAS, CRAS, Rede Protetiva e reunião Fórum Inclusivo .	05
Contato (articulações com a rede) SEMAS; CMDCA; MESA BRASIL; Frafren União e Liberdade, CadÚnico; Pizzaria Bella Capri - Bella Ajuda; UNAERP.	19
Outros	—

**Julho**

SERVIÇOS REALIZADOS	Qtd
Visita domiciliar	0
Avaliação Social Inserção Programa	03
Avaliação Socioeconômica	0
Atendimento presencial	05
Atendimento telefônico	02
Relatórios informativos	01
Relatório descritivo e qualitativo das atividades realizadas no mês Serviço Social;	02
Relatório descritivo e qualitativo das doações realizadas no mês	02
Relatórios para os Conselhos	01
Relatório Mensal para SEMAS e CMDCA	01
Relatório Quadrimestral de Atividades para SEMAS, SME e CMDCA	01

Relatório Anual de Atividades para CMAS, SEMAS e CMDCA e Convênio Região	0
Projetos para captação de recursos:	02
Reunião Interna	02
Busca Ativa	0
Reunião Externa-Atividades externas Reunião CMDCA, Reunião CMAS, CRAS, Rede Protetiva e reunião Fórum Inclusivo e Conferência Municipal.	02
Contato (articulações com a rede)	02
Outros	—

**Agosto**

SERVIÇOS REALIZADOS	Qtd
Visita domiciliar	0
Avaliação Social Inserção Programa	7
Avaliação Socioeconômica	12
Atendimento presencial	28
Atendimento telefônico	8
Relatórios informativos	2
Relatório descritivo e qualitativo das atividades realizadas no mês Serviço Social;	4
Relatório descritivo e qualitativo das doações realizadas no mês	2
Relatórios para os Conselhos	2
Relatório Mensal para SEMAS e CMDCA	6
Relatório Quadrimestral de Atividades para SEMAS, SME e CMDCA	0
Relatório Anual de Atividades para CMAS, SEMAS e CMDCA e Convênio Região	0
Projetos para captação de recursos:	1
Reunião Interna	7
Busca Ativa	5
Reunião Externa-Atividades externas Reunião CMDCA, Reunião CMAS, CRAS, Rede Protetiva e reunião Fórum Inclusivo.	5
Contato (articulações com a rede)	12
Outros/; Evento para captação de recursos "Noite à Italiana".	1

**Setembro**

SERVIÇOS REALIZADOS	Qtd
Visita domiciliar	0
Avaliação Social Inserção Programa	11
Avaliação Socioeconômica	14
Atendimento presencial	11
Atendimento telefônico	6
Relatórios informativos	4
Relatório descritivo e qualitativo das atividades realizadas no mês Serviço Social;	2
Relatório descritivo e qualitativo das doações realizadas no mês	2
Relatórios para os Conselhos	2
Relatório Mensal para SEMAS e CMDCA	2
Relatório Quadrimestral de Atividades para SEMAS, SME e CMDCA	3
Relatório Anual de Atividades para CMAS, SEMAS e CMDCA e Convênio Região	0
Projetos para captação de recursos:	2
Reunião Interna	8
Busca Ativa	5
Reunião Externa-Atividades externas Reunião CMDCA, Reunião CMAS, CRAS,	2
Contato (articulações com a rede)	9



Outros/; Seminário Workshop Dra Gisele Costa e Dr Ricardo Falcão 05/09; Saúde Mental a Favor da Vida 12/09; Rede Filantropia 19/09; Dra Gisele Costa 20/09;	4
<b>Outubro</b>	
<b>SERVIÇOS REALIZADOS</b>	<b>Qtd</b>
Visita domiciliar	0
Avaliação Social Inserção Programa	6
Avaliação Socioeconômica	5
Atendimento presencial	13
Atendimento telefônico	3
Relatórios informativos	1
Relatório descritivo e qualitativo das atividades realizadas no mês Serviço Social;	2
Relatório descritivo e qualitativo das doações realizadas no mês	2
Relatórios para os Conselhos	2
Relatório Mensal para SEMAS e CMDCA	2
Relatório Quadrimestral de Atividades para SEMAS, SME e CMDCA	0
Relatório Anual de Atividades para CMAS, SEMAS e CMDCA e Convênio Região	0
Projetos para captação de recursos:	01
Reunião Interna	06
Busca Ativa	03
Reunião Externa-Atividades externas Reunião CMDCA, Reunião CMAS, CRAS, Pré-Conferência PCD, CREPD, Filantropia. Conferência Municipal PCD	09
Contato (articulações com a rede)	16
Outros/; Projeto Dia Animado 04/10; Projeto Outubro Rosa 04/10; Projeto Empreendedorismo Social 05/10; Projeto É preciso Saber Viver 09/10; Projeto Semente 20/10; Projeto Aprender Fazendo 17/10; Projeto Quadra Multifuncional 18/10; Projeto Corte e Costura 25/10; Projeto Empreendedorismo Curso Sobrancelhas 09/10; entrevista CPA 02/10; Preenchimento Censo SUAS 25/10; 06 Relatórios de Frequência CPA 31/10;	15
<b>Novembro</b>	
<b>SERVIÇOS REALIZADOS</b>	<b>Qtd</b>
Visita domiciliar	0
Avaliação Social Inserção Programa	02
Avaliação Socioeconômica	02
Atendimento presencial	21
Atendimento telefônico	13
Relatórios informativos	2
Relatório descritivo e qualitativo das atividades realizadas no mês Serviço Social;	4
Relatório descritivo e qualitativo das doações realizadas no mês	4
Relatórios para os Conselhos	2
Relatório Mensal para SEMAS e CMDCA	2
Relatório Quadrimestral de Atividades para SEMAS, SME e CMDCA	-
Relatório Anual de Atividades para CMAS, SEMAS e CMDCA e Convênio Região	-
Projetos para captação de recursos:	4
Reunião Interna	2
Busca Ativa	3
Reunião Externa-Atividades externas Reunião CMDCA, Reunião CMAS, CRAS, Pré-Conferência PCD, CREPD, Filantropia. Conferência Municipal PCD	1
Contato (articulações com a rede)	4
Outros/; Projeto Dia Animado 04/10; Projeto Outubro Rosa 04/10; Projeto Empreendedorismo Social 05/10; Projeto É preciso Saber Viver 09/10; Projeto Semente 20/10; Projeto Aprender Fazendo 17/10; Projeto Quadra Multifuncional 18/10; Projeto Corte e Costura 25/10; Projeto Empreendedorismo Curso Sobrancelhas 09/10;	5

	<p>entrevista CPA 02/10; Preenchimento Censo SUAS 25/10; 06 Relatórios de Frequência CPA 31/10;</p> <p><b>Dezembro</b></p> <table border="1"> <thead> <tr> <th>SERVIÇOS REALIZADOS</th> <th>Qtd</th> </tr> </thead> <tbody> <tr><td>Visita domiciliar</td><td>0</td></tr> <tr><td>Avaliação Social Inserção Programa</td><td>0</td></tr> <tr><td>Avaliação Socioeconômica</td><td>01</td></tr> <tr><td>Atendimento presencial</td><td>05</td></tr> <tr><td>Atendimento telefônico</td><td>01</td></tr> <tr><td>Relatórios informativos</td><td>0</td></tr> <tr><td>Relatório descritivo e qualitativo das atividades realizadas no mês Serviço Social;</td><td>04</td></tr> <tr><td>Relatório descritivo e qualitativo das doações realizadas no mês</td><td>02</td></tr> <tr><td>Relatórios para os Conselhos</td><td>02</td></tr> <tr><td>Relatório Mensal para SEMAS e CMDCA</td><td>02</td></tr> <tr><td>Relatório Quadrimestral de Atividades para SEMAS, SME e CMDCA</td><td>03</td></tr> <tr><td>Relatório Anual de Atividades para CMAS, SEMAS e CMDCA e Convênio Região</td><td>03</td></tr> <tr><td>Projetos para captação de recursos:</td><td>02</td></tr> <tr><td>Reunião Interna</td><td>01</td></tr> <tr><td>Busca Ativa</td><td>0</td></tr> <tr><td>Reunião Externa-Atividades externas //Preenchimento PMAS / SEMAS 06/12/2023;</td><td>01</td></tr> <tr><td>Contato (articulações com a rede) SEMAS e-mail 05/12/2023</td><td>01</td></tr> <tr><td>Outros/; Preenchimento folha de frequência CPA 05/12/2023; BT do Bem 08,09 e 10 de Dezembro de 2023;</td><td>05</td></tr> </tbody> </table>	SERVIÇOS REALIZADOS	Qtd	Visita domiciliar	0	Avaliação Social Inserção Programa	0	Avaliação Socioeconômica	01	Atendimento presencial	05	Atendimento telefônico	01	Relatórios informativos	0	Relatório descritivo e qualitativo das atividades realizadas no mês Serviço Social;	04	Relatório descritivo e qualitativo das doações realizadas no mês	02	Relatórios para os Conselhos	02	Relatório Mensal para SEMAS e CMDCA	02	Relatório Quadrimestral de Atividades para SEMAS, SME e CMDCA	03	Relatório Anual de Atividades para CMAS, SEMAS e CMDCA e Convênio Região	03	Projetos para captação de recursos:	02	Reunião Interna	01	Busca Ativa	0	Reunião Externa-Atividades externas //Preenchimento PMAS / SEMAS 06/12/2023;	01	Contato (articulações com a rede) SEMAS e-mail 05/12/2023	01	Outros/; Preenchimento folha de frequência CPA 05/12/2023; BT do Bem 08,09 e 10 de Dezembro de 2023;	05																																																										
SERVIÇOS REALIZADOS	Qtd																																																																																																
Visita domiciliar	0																																																																																																
Avaliação Social Inserção Programa	0																																																																																																
Avaliação Socioeconômica	01																																																																																																
Atendimento presencial	05																																																																																																
Atendimento telefônico	01																																																																																																
Relatórios informativos	0																																																																																																
Relatório descritivo e qualitativo das atividades realizadas no mês Serviço Social;	04																																																																																																
Relatório descritivo e qualitativo das doações realizadas no mês	02																																																																																																
Relatórios para os Conselhos	02																																																																																																
Relatório Mensal para SEMAS e CMDCA	02																																																																																																
Relatório Quadrimestral de Atividades para SEMAS, SME e CMDCA	03																																																																																																
Relatório Anual de Atividades para CMAS, SEMAS e CMDCA e Convênio Região	03																																																																																																
Projetos para captação de recursos:	02																																																																																																
Reunião Interna	01																																																																																																
Busca Ativa	0																																																																																																
Reunião Externa-Atividades externas //Preenchimento PMAS / SEMAS 06/12/2023;	01																																																																																																
Contato (articulações com a rede) SEMAS e-mail 05/12/2023	01																																																																																																
Outros/; Preenchimento folha de frequência CPA 05/12/2023; BT do Bem 08,09 e 10 de Dezembro de 2023;	05																																																																																																
<p>2. Promover acessos a benefícios, programas de transferência de renda e outros serviços socioassistenciais, das demais políticas públicas setoriais e do Sistema de Garantia de Direitos.</p>	<p>Orientação aos usuários e/ou suas famílias sobre os serviços, benefícios, programas e ou projetos destinados às demandas trazidas.</p> <table border="1"> <thead> <tr> <th>JAN</th><th>FEV</th><th>MAR</th><th>ABR</th><th>MAI</th><th>JUN</th><th>JUL</th><th>AGO</th><th>SET</th><th>OUT</th><th>NOV</th><th>DEZ</th> </tr> </thead> <tbody> <tr> <td>56</td><td>60</td><td>52</td><td>53</td><td>53</td><td>0</td><td>05</td><td>05</td><td>05</td><td>13</td><td>21</td><td>05</td> </tr> </tbody> </table> <p>Encaminhamento dos usuários e/ou suas famílias ao acesso aos serviços, benefícios, programas e/ou projetos demandados pelos usuários e/ou suas famílias.</p> <table border="1"> <thead> <tr> <th>JAN</th><th>FEV</th><th>MAR</th><th>ABR</th><th>MAI</th><th>JUN</th><th>JUL</th><th>AGO</th><th>SET</th><th>OUT</th><th>NOV</th><th>DEZ</th> </tr> </thead> <tbody> <tr> <td>03</td><td>60</td><td>02</td><td>02</td><td>02</td><td>02</td><td>0</td><td>03</td><td>09</td><td>02</td><td>02</td><td>02</td> </tr> </tbody> </table> <p>Articulação com a rede através da participação presencial e/ou de modo online nas reuniões dos conselhos de garantia de direitos, nas reuniões dos serviços socioassistenciais, das políticas públicas e dos órgãos de Sistema de Garantia de Direitos.</p> <table border="1"> <thead> <tr> <th>JAN</th><th>FEV</th><th>MAR</th><th>ABR</th><th>MAI</th><th>JUN</th><th>JUL</th><th>AGO</th><th>SET</th><th>OUT</th><th>NOV</th><th>DEZ</th> </tr> </thead> <tbody> <tr> <td>18</td><td>34</td><td>31</td><td>16</td><td>14</td><td>24</td><td>04</td><td>17</td><td>15</td><td>40</td><td>10</td><td>07</td> </tr> </tbody> </table> <p>Acompanhar o deslocamento para viabilizar o desenvolvimento do usuário e o acesso aos serviços, programas e/ou serviços das políticas públicas setoriais e/ou projetos socioassistenciais e Órgãos do Sistema de Garantia de Direitos.</p> <table border="1"> <thead> <tr> <th>JAN</th><th>FEV</th><th>MAR</th><th>ABR</th><th>MAI</th><th>JUN</th><th>JUL</th><th>AGO</th><th>SET</th><th>OUT</th><th>NOV</th><th>DEZ</th> </tr> </thead> <tbody> <tr> <td>01</td><td>0</td><td>0</td><td>0</td><td>0</td><td>0</td><td>0</td><td>01</td><td>02</td><td>02</td><td>02</td><td>02</td> </tr> </tbody> </table>	JAN	FEV	MAR	ABR	MAI	JUN	JUL	AGO	SET	OUT	NOV	DEZ	56	60	52	53	53	0	05	05	05	13	21	05	JAN	FEV	MAR	ABR	MAI	JUN	JUL	AGO	SET	OUT	NOV	DEZ	03	60	02	02	02	02	0	03	09	02	02	02	JAN	FEV	MAR	ABR	MAI	JUN	JUL	AGO	SET	OUT	NOV	DEZ	18	34	31	16	14	24	04	17	15	40	10	07	JAN	FEV	MAR	ABR	MAI	JUN	JUL	AGO	SET	OUT	NOV	DEZ	01	0	0	0	0	0	0	01	02	02	02	02
JAN	FEV	MAR	ABR	MAI	JUN	JUL	AGO	SET	OUT	NOV	DEZ																																																																																						
56	60	52	53	53	0	05	05	05	13	21	05																																																																																						
JAN	FEV	MAR	ABR	MAI	JUN	JUL	AGO	SET	OUT	NOV	DEZ																																																																																						
03	60	02	02	02	02	0	03	09	02	02	02																																																																																						
JAN	FEV	MAR	ABR	MAI	JUN	JUL	AGO	SET	OUT	NOV	DEZ																																																																																						
18	34	31	16	14	24	04	17	15	40	10	07																																																																																						
JAN	FEV	MAR	ABR	MAI	JUN	JUL	AGO	SET	OUT	NOV	DEZ																																																																																						
01	0	0	0	0	0	0	01	02	02	02	02																																																																																						
<p>3- Promover apoio às famílias na tarefa de cuidar, diminuindo a sua sobrecarga de trabalho por meio de comunicação e ensinar para a autonomia dos envolvidos.</p>	<p><b>(Atividades propostas:</b> Atividades de Vida Diária – AVD e Atividades de Vida Prática – AVP. Atividades para promover Habilidades Comunicativas. Atividades para Promover Habilidades Sociais. Atividades para Promover Habilidades Acadêmicas Funcionais. Atividade Posso Aprender, Posso Ensinar - PAPE Protagonismo de habilidades conquistadas pelo usuário por meio das Atividades de Vida Diária e Atividades de Vida Prática para habilidades Sociais e Comunicativas.</p> <p>Atividades realizadas:          No mês de Janeiro foram realizadas 46 visitas domiciliares, para coleta de meta individual.</p> <p><b>Fevereiro:</b></p> <table border="1"> <thead> <tr> <th>ATIVIDADES PRESENCIAIS/REMOTO CASB</th> </tr> </thead> <tbody> <tr> <td>De 06/02/23 a 28/02/23 Objetivo: Utilizar Currículo Funcional Natural, metas dos educadores e das famílias</td> </tr> </tbody> </table>	ATIVIDADES PRESENCIAIS/REMOTO CASB	De 06/02/23 a 28/02/23 Objetivo: Utilizar Currículo Funcional Natural, metas dos educadores e das famílias																																																																																														
ATIVIDADES PRESENCIAIS/REMOTO CASB																																																																																																	
De 06/02/23 a 28/02/23 Objetivo: Utilizar Currículo Funcional Natural, metas dos educadores e das famílias																																																																																																	

DATA	SALA	Atividade	Modo	HS	HC	AVD	AVP	HAF1/2	motor
06 à 09/02	1	Alongamento; Culinária (bolo de chocolate)	Presencial	X	X	x	X	X	X
06 à 09/02	2	Atividade (regras do passeio) Caminhada (prática da regra do passeio, unaerp)	Presencial	x	x		x	x	x
06 à 09/02	3	Noção de perigo (caderno); caminhada (por em prática noção de perigo)	Presencial	x	x	x			x
06 à 09/02	4	Atividade (como foi minhas férias)	Presencial	x	X	x		X	
06 à 09/02	5	Video e cartaz (regras de cortesia)	Presencial	x	x			x	
13 à 16/02	1	Higiene pessoal (unhas); Artesanato (cartão de lembrança e pintura de quadros)	Presencial	x	X	X	X	X	X
13 à 16/02	2	Higiene pessoal ; caminhada(noção de perigo e sinais de trânsito)	Presencial	X	x	x	x		x
13 à 16/02	3	Interação social	Presencial	x	x	x		x	
13 à 16/02	4	Higiene pessoal (desodorante, cortar unhas, banho, escovar dentes, lavar as mãos...)	Presencial	X	X			X	X
13 à 16/02	5	Livro da vida (auto retrato)	Presencial		x			x	
23 à 28/02	1	Higiene pessoal (unhas); Culinária (torta de frango)	Presencial	x	X	X	X	X	X
23 à 28/02	2	Alongamento; Higiene pessoal (unhas); Culinária (sanduíche)	Presencial	X	X	X	X	X	X
23 à 28/02	3	Culinária (cachorro quente)	Presencial	x	x	x	x	x	x
23 à 28/02	4	Atividade (regras do passeio) Caminhada (prática da regra do passeio, unaerp)	Presencial	X	X		x	X	X
23 à 28/02	5	Quem sou eu? minha turma e professores; o que eu aprendi? (caderno)	Presencial	x	x			x	
Diário	Todas	Painel (montar rotina)	Presencial	X	X			X	
Diário	Todas	Grupo de comunicação	Presencial	X	X				
Diário	Todas	Culinária	Presencial		X	X	X	X	
Diário	Todas	Livro ponto (escrever o nome/pareamento)	Presencial	X	X			X	
Diário	Todas	Lanche	Presencial	X	X	X	X	X	
Diário	Todas	Organizar sala	Presencial	X	X	X	X	X	X
Diário	Todas	Lavar a louça	Presencial	X			x	X	X
Diário	Todas	Varrer a sala	Presencial	X	X	X	X		
Diário	Todas	Limpar a mesa	Presencial	X	X	X	X		X
Diário	Todas	Escovar os dentes	Presencial	X	X	X			
Diário	Todas	lavar as mãos	Presencial	X	X	X			
Diário	Todas	Caminhada	Presencial	X		X	X	X	X

**Março**

**ATIVIDADES PRESENCIAIS/REMOTO CASB**

De 06/03/23 a 30/03/23 Objetivo: Utilizar Currículo Funcional Natural, metas dos educadores e das famílias

DATA	SALA	Atividade	Modo	HS	HC	AVD	AVP	HAF1/2	motor
06 à 09/03	1	Higiene (cortar unhas)	Presencial	x		x			x
06 à 09/03	2	Caminhada (prática da regra de trânsito)	Presencial	x	x		x	x	x
06 à 09/03	3	caminhada (noção de perigo na rua)	Presencial	x	x	x		x	x
06 à 09/03	4	Atividade (quem sou eu?)	Presencial	x	x			x	
06 à 09/03	5	Culinária (suco de melancia)	Presencial	x	x	x	x	x	
13 à 16/03	1	Horta (limpar e regar)	Presencial	x	x	x			x



13 à 16/03	2	Video (comportamento)	Presencial	X	X				
13 à 16/03	3	Horta (plantação)	Presencial	X	X	X		X	X
13 à 16/03	4	Culinária: bolacha de maisena	Presencial	X	X	X	X	X	X
13 à 16/03	5	Música/Instrumentos: Ritmo	Presencial	X	X			X	X
20 à 23/03	1	Caminhada (regras de trânsito)	Presencial	X	X	X	X	X	X
20 à 23/03	2	Circuito	Presencial	X	X				X
20 à 23/03	3	Caderno: regras de comportamento	Presencial		X	X			X
20 à 23/03	4	Projeto: Música e ritmo	Presencial	X	X				X
20 à 23/03	5	Caminhada (regras de trânsito)	Presencial	X	X	X		X	X
27 à 30/03	1	Culinária: Tortinha de frango	Presencial	X	X	X	X	X	X
27 à 30/03	2	Hábitos de higiene	Presencial			X	X	X	
27 à 30/03	3	Horta (plantação)	Presencial	X	X	X		X	X
27 à 30/03	4	Horta (plantação tomate)	Presencial	X	X	X		X	X
27 à 30/03	5	Horta (plantação)	Presencial	X	X	X		X	X
Diário	Toda s	Painel (montar rotina)	Presencial	X	X			X	
Diário	Toda s	Grupo de comunicação	Presencial	X	X				
Diário	Toda s	Culinária	Presencial		X	X	X	X	
Diário	Toda s	Livro ponto (escrever o nome/pareamento)	Presencial	X	X			X	
Diário	Toda s	Lanche	Presencial	X	X	X	X	X	
Diário	Toda s	Organizar sala	Presencial	X	X	X	X	X	X
Diário	Toda s	Lavar a louça	Presencial	X			X	X	X
Diário	Toda s	Varrer a sala	Presencial	X	X	X	X		
Diário	Toda s	Limpar a mesa	Presencial	X	X	X	X		X
Diário	Toda s	Escovar os dentes	Presencial	X	X	X			
Diário	Toda s	lavar as mãos	Presencial	X	X	X			
Diário	Toda s	Caminhada	Presencial	X		X	X	X	X

Abril

**ATIVIDADES PRESENCIAIS - CASB**

De 03/04/23 a 28/04/23 Objetivo: Utilizar Currículo Funcional Natural, metas dos educadores e das famílias

DATA	SALA	Atividade	Modo	HS	HC	AVD	AVP	HAF1/2	motor
03 à 06/04	1	Caminhada	Presencial	X	X	X	X	X	X
03 à 06/04	2	Hábitos de higiene	Presencial				X	X	X
03 à 06/04	3	Comportamento (caderno)	Presencial		X				X
03 à 06/04	4	Contação de história (comportamento)	Presencial	X	X		X	X	
03 à 06/04	5	Ritmos com música	Presencial	X	X			X	X
10 à 13/04	1	Ativ. caderno "porque lavamos as frutas?"	Presencial		X	X	X		
10 à 13/04	2	Roda de leitura	Presencial	X	X				

10 à 13/04	3	Escovação (caderno)	Presencial		x	x			x
10 à 13/04	4	Horta	Presencial	X	X	x	x	X	x
10 à 13/04	5	circuito na rampa	Presencial	x	x			x	x
17 à 20/04	1	Atv. "o que gosto de fazer no casb?"	Presencial	x	X				
17 à 20/04	2	caderno da vida (o q estou aprendendo no casb?)	Presencial	X	X				
17 à 20/04	3	Circuito	Presencial	x	x		x	x	x
17 à 20/04	4	Aula de ritmos com música	Presencial	X	X			x	X
17 à 20/04	5	Receita; Bolacha de maisena	Presencial	x	x	x	x	x	x
24 à 27/04	1	Horta	Presencial	x	x		x	x	x
24 à 27/04	2	Ginástica / alongamento	Presencial			x	x	x	
24 à 27/04	3	Caminhada	Presencial	x	x	x	x	x	x
24 à 27/04	4	Culinária (macarrão)	Presencial	x	x	x	x	x	x
24 à 27/04	5	Artesanato "confeção presente das mães"	Presencial	x		x	x	x	x
Diário	Todas	Painel (montar rotina)	Presencial	X	X			X	
Diário	Todas	Grupo de comunicação	Presencial	X	X				
Diário	Todas	Culinária	Presencial		X	X	X	X	
Diário	Todas	Livro ponto (escrever o nome/pareamento)	Presencial	X	X			X	
Diário	Todas	Lanche	Presencial	X	X	X	X	X	
Diário	Todas	Organizar sala	Presencial	X	X	X	X	X	X
Diário	Todas	Lavar a louça	Presencial	X			X	X	X
Diário	Todas	Varrer a sala	Presencial	X	X	X	X		
Diário	Todas	Limpar a mesa	Presencial	X	X	X	X		X
Diário	Todas	Escovar os dentes	Presencial	X	X	X			
Diário	Todas	lavar as mãos	Presencial	X	X	X			
Diário	Todas	Caminhada	Presencial	X		X	X	X	X

**Maio**

ATIVIDADES PRESENCIAIS - CASB									
De 02/05/23 a 31/05/23 Objetivo: Utilizar Currículo Funcional Natural, metas dos educadores e das famílias									
DATA	SALA	Atividade	Modo	HS	HC	AVD	AVP	HAF1/2	motor
02 à 04/05	1	Atividade externa: Academia ao ar livre	Presencial	X	X	X	X		X
02 à 04/05	2	Bingo Tema: AVD/AVP	Presencial	X	X	X	X	X	X
02 à 04/05	3	Caderno da vida: O que eu gosto	Presencial	X	X			X	
02 à 04/05	4	Horta: Limpar, plantar, regar	Presencial	X	X	X	X	X	X
02 à 04/05	5	Caderno da Vida: Registro da atividade Jomal/O que eu gosto de fazer	Presencial	X	X			X	X
08 à 11/05	1	Artesanato Dia das Mães (Pano de prato/Quadro)	Presencial	X	X	X	X	X	X
08 à 11/05	2	Culinária: Cobertura para bolo	Presencial	X	X	X	X	X	X
08 à 11/05	3	Artesanato dia das Mães: Porta retrato	Presencial		X	X			X
08 à 11/05	4	Artesanato dia Das Mães (Sino dos ventos)	Presencial	X	X	X	X	X	X
08 à 11/05	5	Artesanato dia das Mães: Pintar palitos/Montar porta retrato	Presencial	X	X			X	X

15 à 18/05	1	Receita: Pão de Queijo	Presencial	X	X	X	X	X	
15 à 18/05	2	Caderno: O que fiz de presente para minha mãe	Presencial	X	X	X	X	X	
15 à 18/05	3	Atividade externa: Academia ao ar livre	Presencial	X	X	X	X	X	X
15 à 18/05	4	Culinária: Sopa de legumes	Presencial	X	X	X	X	X	X
15 à 18/05	5	Atividade de música/Ritmos	Presencial	X	X	X	X		X
22 à 25/05	1	Caderno da Vida	Presencial	X	X		X	X	
22 à 25/05	2	Atividade externa: Academia ao ar livre	Presencial	X	X	X	X	X	X
22 à 25/05	3	Culinária: Gelatina	Presencial	X	X	X	X	X	X
22 à 25/05	4	Caderno da vida: Minha família	Presencial	X	X	X	X	X	
22 à 25/05	5	PAPE: Posso Aprender, Posso ensinar Organizar roupas	Presencial	X	X	X	X	X	X
29 à 31/05	1	Circuito com pareamento(FOTO/NOME)	Presencial	X	X			X	X
29 à 31/05	2	Culinária: Ovo (Modos de Preparo)	Presencial	X	X	X	X		X
29 à 31/05	3	Caderno da Vida:Continuidade atividades	Presencial	X	X			X	
29 à 31/05	4	Caderno/Calendário (Dias que venho no CASB)	Presencial	X	X			X	X
29 à 31/05	5	Jornal da Sala(Atividades realizadas no CASB)	Presencial	X	X	X	X	X	X
Diário	Todas	Painel (montar rotina)	Presencial	X	X			X	
Diário	Todas	Grupo de comunicação	Presencial	X	X				
Diário	Todas	Culinária	Presencial		X	X	X	X	
Diário	Todas	Livro ponto (escrever o nome/pareamento)	Presencial	X	X			X	
Diário	Todas	Lanche	Presencial	X	X	X	X	X	
Diário	Todas	Organizar sala	Presencial	X	X	X	X	X	X
Diário	Todas	Lavar a louça	Presencial	X			X	X	X
Diário	Todas	Varrer a sala	Presencial	X	X	X	X		
Diário	Todas	Limpar a mesa	Presencial	X	X	X	X		X
Diário	Todas	Escovar os dentes	Presencial	X	X	X			
Diário	Todas	lavar as mãos	Presencial	X	X	X			
Diário	Todas	Caminhada	Presencial	X		X	X	X	X

Junho

ATIVIDADES PRESENCIAIS - CASB									
De 05/06/2023 a 29/06/2023 Objetivo: Utilizar Currículo Funcional Natural, metas dos educadores e das famílias									
DATA	SALA	Atividade	Modo	HS	HC	AVD	AVP	HAF1/2	motor
05 à 08/06	1	Horta / Lavanderia	Presencial	x	x	x	x	x	x
05 à 08/06	2	Academia ao ar livre	Presencial	x	x	x	x	x	x
05 à 08/06	3	Jogo dos pinos	Presencial	x	x			x	
05 à 08/06	4	Atividade na TV (Pesquisando) /Jogo perguntas e respostas	Presencial	x	x	x	x	x	x
05 à 08/06	5	Caderno de atividades ( Higienização das unhas) / Jornal da sala	Presencial	x	x			x	x
12 à 15/06	1	Horta / Lavanderia + Circuito com fotos	Presencial	x	x	x	x	x	x
12 à 15/06	2	Prancha nome/Academia ao ar livre	Presencial	x	x	x	x	x	x
12 à 15/06	3	Culinária(Gelatina) / Jogo dos pinos	Presencial		x	x			x
12 à 15/06	4	Atividade na TV (Pesquisando) /Computador (Pesquisando meu endereço)	Presencial	x	x	x	x	x	



12 à 15/06	5	Jornal da Sala / Culinária(Bolacha de maisena)	Presencial	x	x			x	x
20 à 22/06	1	Projeto festa Junina/ Introdução - Caderno de atividades	Presencial	x	x	x	x	x	
20 à 22/06	2	Caderno da Vida (Quem mora comigo) Festa Junina introdução	Presencial	x	x	x	x	x	
20 à 22/06	3	Caderno de atividades Festa Junina ( Quais os jogos)	Presencial	x	x	x	x	x	x
20 à 22/06	4	Introdução festa Junina/ Caderno de atividades (Onde surgiu, como acontece no Brasil )	Presencial	x	x	x	x	x	x
20 à 22/06	5	Caderno de atividades ( Festa junina) Relaxamento sensorial/ Caderno da vida( Onde eu moro)	Presencial	x	x	x	x		x
26 à 29/06	1	Confecção jogos festa junina(Bolche) /Caderno da vida (fotos familia)	Presencial	x	x		x	x	
26 à 29/06	2	Confecção jogos festa junina(Bola na lata) /Alongamento	Presencial	x	x	x	x	x	x
26 à 29/06	3	Confecção jogos festa Junina (Pescaria)/ Caderno de atividades (Comidas típicas)	Presencial	x	x	x	x	x	x
26 à 29/06	4	Confecção jogos festa junina (Jogo de argolas) / Caderno de atividades ( o que tem na festa junina)	Presencial	x	x	x	x	x	
26 à 29/06	5	Confecção jogos festa junina (Bingo funcional) / Caderno da vida ( onde eu moro, cidade, estado e país)	Presencial	x	x	x	x	x	x
Diário	Todas	Painel (montar rotina)	Presencial	x	x			x	
Diário	Todas	Grupo de comunicação	Presencial	x	x				x
Diário	Todas	Culinária	Presencial		x	x	x	x	
Diário	Todas	Livro ponto (escrever o nome/pareamento)	Presencial	x	x			x	
Diário	Todas	Lanche	Presencial	x	x	x	x	x	
Diário	Todas	Organizar sala	Presencial	x	x	x	x	x	x
Diário	Todas	Lavar a louça	Presencial	x			x	x	x
Diário	Todas	Varrer a sala	Presencial	x	x	x	x		
Diário	Todas	Limpar a mesa	Presencial	x	x	x	x		x
Diário	Todas	Escovar os dentes	Presencial	x	x	x			
Diário	Todas	lavar as mãos	Presencial	x	x	x			
Diário	Todas	Caminhada	Presencial	x		x	x	x	x

Julho

**ATIVIDADES PRESENCIAIS - CASB**

De 03/07/23 a 13/07/23 Objetivo: Utilizar Currículo Funcional Natural, metas dos educadores e das famílias

DATA	SALA	Atividade	Modo	HS	HC	AVD	AVP	HAF1/2	motor
03 a 06	1	Projeto Festa Junina/Jogos, brincadeiras(Bolche, tomba latas, pescaria, argola, bingo) Dança(Quadrilha)	Presencial	x	x	x	x	x	x
03 a 06/	2	Projeto Festa Junina/Jogos, brincadeiras(Bolche, tomba latas, pescaria, argola, bingo) Dança(Quadrilha)	Presencial	x	x	x	x	x	x
03 a 06/	3	Projeto Festa Junina/Jogos, brincadeiras(Bolche, tomba latas, pescaria, argola, bingo) Dança(Quadrilha)	Presencial	x	x	x	x	x	x
03 a 06/	4	Projeto Festa Junina/Jogos, brincadeiras(Bolche, tomba latas, pescaria, argola, bingo) Dança(Quadrilha)	Presencial	x	x	x	x	x	

03 a 06/	5	Projeto Festa Junina/Jogos, brincadeiras(Boliche, tomba latas, pescaria, argola, bingo) Dança(Quadrilha)	Presencial	x	x	x	x	x	x
10 a 13/	1	Caderno da vida (Fotos preparação projeto festa junina)/Atividade externa Parque Carlos Raia Piquenique, jogos e brincadeiras	Presencial	x	X	X	x	x	X
10 a 13/	2	Caderno da vida (O que fiz na festa junina do Ann Sullivan) / Atividade externa Parque Carlos Raia Piquenique, jogos e brincadeiras	Presencial	x	x	x	x	x	x
10 a 13/	3	Caderno de atividades (O que posso fazer nas minhas férias), Piquenique Unaerp, Atividade externa Parque Carlos Raia Piquenique, jogos e brincadeiras	Presencial	x	x	x	x	x	x
10 a 13/	4	Caderno de atividades(Férias: O que gostaria de fazer nas minhas férias)/ Atividade externa Parque Carlos Raia Piquenique, Jogos e Brincadeiras	Presencial	X	X	x	x	X	x
10 a 13/	5	Caderno de atividades (O que farei nas férias: Recortar e colar no caderno figuras de interesse)/Atividade externa Parque Carlos Raia Piquenique, jogos e brincadeiras	Presencial	x	x	x	x	x	x
Diário	Todas	Painel (montar rotina)	Presencial	X	X			X	
Diário	Todas	Grupo de comunicação	Presencial	X	X				
Diário	Todas	Livro ponto (escrever o nome/pareamento)	Presencial	X	X			X	
Diário	Todas	Lanche	Presencial	X	X	X	X	X	
Diário	Todas	Organizar sala	Presencial	X	X	X	X	X	X
Diário	Todas	Lavar a louça	Presencial	X			X	X	X
Diário	Todas	Varrer a sala	Presencial	X	X	X	X		
Diário	Todas	Limpar a mesa	Presencial	X	X	X	X		X
Diário	Todas	Escovar os dentes	Presencial	X	X	X			
Diário	Todas	lavar as mãos	Presencial	X	X	X			
Diário	Todas	Caminhada	Presencial	X		X	X	X	X

agosto

**ATIVIDADES PRESENCIAIS - CASB**

De 07/08/23 a 31/08/23 Objetivo: Utilizar Currículo Funcional Natural, metas dos educadores e das famílias

DATA	SALA	Atividade	Modo	HS	HC	AVD	AVP	HAF1/2	motor
07 a 10/08	1	Acolhida/Atividade externa(Circuito)/Culinária: Receita de bolo de fubá	Presencial	x	x	x	x	x	x
07 a 10/08	2	Acolhida/Jogos e brincadeiras	Presencial	X	X	X	X	X	X
07 a 10/08	3	Acolhida/Avaliação/Jogos com figuras	Presencial	x	x	x	x	x	x
07 a 10/08	4	Acolhida/Caderno de atividades(O que fiz nas férias)	Presencial	x	X	x	x	X	x
07 a 10/08	5	Acolhida/Caderno de atividades(Relembrando os combinados de sala)	Presencial	x	x	x	x	x	x
14 a 17/08	1	Caderno da vida / Regras de cortesia	Presencial	x	X	X	x	x	
14 a 17/08	2	Caderno de atividades receita/Culinária(Gelatina)	Presencial	x	x	x	x	x	x
14 a 17/08	3	Contação de história/Caminhada	Presencial	x	x	x	x	x	x
14 a 17/08	4	Caderno da vida(Onde eu moro-Pesquisa no google)/Caminhada	Presencial	X	X	x	x	X	x
14 a 17/08	5	Caderno da vida(Como me comunico)/Relaxamento(Trabalhando a respiração)	Presencial	x	x	x	x	x	

21 a 24/08	1	Habilidades conquistadas no caderno da vida/Caminhada	Presencial	X	X	X	X	X	X
21 a 24/08	2	Circuito/Contação de história(Formas de se acalmar)	Presencial	X	X	X	X	X	X
21 a 24/08	3	História das expressões faciais/Culinária	Presencial	X	X	X	X	X	X
21 a 24/08	4	Caderno da vida(O que eu gosto)/Culinária(Bolo de chocolate)	Presencial	X	X	X	X	X	X
21 a 24/08	5	Caderno de atividades(Quebra cabeça da própria foto)/Caminhada	Presencial	X	X	X	X	X	X
28 a 31/08	1	Caderno de atividades(Regras de cortesia)/Culinária(Purê de batata)	Presencial	X	X	X	X	X	X
28 a 31/08	2	Jogo da memória(Trabalhando sentimentos)	Presencial	X	X	X	X	X	X
28 a 31/08	3	Caderno de atividades(PAPE lavar as mãos)/Contação de história com fantoches(As mãos do João)	Presencial	X	X	X	X	X	X
28 a 31/08	4	Culinária(Purê de batata)/Caminhada/Jogos(Tapa certo,bola)	Presencial	X	X	X	X	X	X
28 a 31/08	5	Como eu sou (Caderno da vida)/Jogo das expressões	Presencial	X	X	X	X	X	X
Diário	Todas	Painel (montar rotina)	Presencial	X	X	X	X	X	X
Diário	Todas	Grupo de comunicação	Presencial	X	X	X	X	X	X
Diário	Todas	Livro ponto (escrever o nome/pareamento)	Presencial	X	X			X	
Diário	Todas	Lanche	Presencial	X	X	X	X	X	
Diário	Todas	Organizar sala	Presencial	X	X	X	X	X	X
Diário	Todas	Lavar a louça	Presencial	X			X	X	X
Diário	Todas	Varrer a sala	Presencial	X	X	X	X		
Diário	Todas	Limpar a mesa	Presencial	X	X	X	X		X
Diário	Todas	Escovar os dentes	Presencial	X	X	X			
Diário	Todas	lavar as mãos	Presencial	X	X	X			
Diário	Todas	Caminhada	Presencial	X		X	X	X	X

Setembro

**ATIVIDADES PRESENCIAIS - CASB**

De 04/09/23 a 28/09/23 Objetivo: Utilizar Currículo Funcional Natural, metas dos educadores e das famílias

DATA	SALA	Atividade	HS	HC	AVD	AVP	HAF1/2	motor
04 a 06/09	1	Cad. da vida(O que eu aprendi essa semana,uso de talheres corretamente)Transformação de alimentos: bolinho de legumes	X	X	X	X		
04 a 06/09	2	Horta(colheita em grupo). Lavanderia(lavar e estender roupas sujas da horta)	X	X	X	X		X
04 a 06/09	3	Introdução/vídeo(conhecendo os alimentos),receita pão de queijo de mandioquinha.Caderno(lavar as mãos)		X	X	X	X	X
04 a 06/09	4	Transformação de alimentos:mousse de chocolate de abacate(Introdução/pesquisa google)		X	X	X	X	
04 a 06/09	5	Atvd interativa/caderno(Quebra-cabeça-como é o meu amigo?),Relaxamento(paessar creme em si mesmo,musica relaxante de fundo)	X					
11 a 14/09	1	Alividades externas(Regras do passeio/trânsito) Limpeza dos colchoneles dos usuários	X	X	X	X		X
11 a 14/09	2	Culinária(salgadinho de grão de bico), reunir com as outras salas para experimentar o que foi feito por elas(ampliar repertório alimentar e interação social)	X		X			X



11 a 14/09	3	Continuação(conhecendo os alimentos)Cad.Atvd(colar a receita) Culinária(pão de queijo de mandiquinha)		x	x	x		x	x
11 a 14/09	4	Transformação de alimentos:mousse de chocolate de abacate(culinária)		x	x	x		x	x
11 a 14/09	5	Pesquisa(Onde eu estudo?), os usuários pesquisam suas escolas no google maps.Culinária(nachos de Rap10)			x	X		x	x
18 a 21/09	1	Atvd Externa (horta,caminhada,regras do transito, interação social)culinária (macarão de abobrinha)	x	x	x	x			x
18 a 21/09	2	Cad.Vida:"O que aprendi"(fotos das atvds realizadas na semana anterior),Cad.Atvd/Culinária(salada de frutas)	x	x	x	x		x	x
18 a 21/09	3	Cad.Atvd(receita de danoninho de inhame)Culinária(Danoninho de inhame)		x	x	x		X	x
18 a 21/09	4	Culinária(gelatina recheada)Cad.da vida(minha cidade/escola)		x	x	x			x
18 a 21/09	5	Cad.Vida:Continuação(os usuários irão colar as fotos das escolas,pesquisadas na semana anterior)	x	x	x	x		x	x
25 a 28/09	1	Artesanato(terminar vasos da horta suspensa) Atvd culinária (Bolo de laranja)	x	x	x	x		x	x
25 a 28/09	2	Atvd com água(limpeza da área do parquinho e lixeiras)	x	x	x	x		x	x
25 a 28/09	3	Jogos e Atividades com água(interação com pares)	x		x	x			x
25 a 28/09	4	Culinária(cupcake de maçã)Caderno da vida(como me comunico)			x	x			x
25 a 28/09	5	Cad.Atvd(reforçar os comportamentos adequados e não adequados)Atividade com água	x	x	x	x		x	x
Diário	Todas	Painel (montar rotina)	x	x	x	x		x	x
Diário	Todas	Grupo de comunicação	x	x	x	x		x	x
Diário	Todas	Livro ponto (escrever o nome/pareamento)	x	x				x	
Diário	Todas	Lanche	x	x	x	x		x	
Diário	Todas	Organizar sala	x	x	x	x		x	x
Diário	Todas	Lavar a louça	x			x		x	x
Diário	Todas	Varrer a sala	x	x	x	x			
Diário	Todas	Limpar a mesa	x	x	x	x			x
Diário	Todas	Escovar os dentes	x	x	x				
Diário	Todas	lavar as mãos	x	x	x				
Diário	Todas	Caminhada	x		x	x		x	x

Outubro

**ATIVIDADES PRESENCIAIS - CASB**

De 02/10/23 a 31/10/23 Objetivo: Utilizar Currículo Funcional Natural, metas dos educadores e das famílias

DATA	SALA	Atividade	HS	HC	AVD	AVP	HAF1/2
02 a 05	1	Caderno da vida atividades realizadas na semana) Horta (plântio das mudas/ garrafas)	x	x	x	x	
02 a 05	2	Atividade com água( Limpar os brinquedos)	x	x	x	x	
02 a 05	3	Caderno de Atvd/Culinária(chips de batata)		x	x	x	x
02 a 05	4	Caderno da vida(continuação da atvd "como me comunico")		x	x	x	x

02 a 05	5	Atvd Culinária/Caderno(picolé)	x				
09 a 11	1	Horta(cuidado com mudas) Relaxamento(alongamento e massagem para se autorregular)	x	x	x	x	
09 a 11	2	Cad da vida (formas de comunicação e "como eu sou?")	x		x		
09 a 11	3	Atividade com tinta ( higiene,lavar as mãos, perceber o sujo)		x	x	x	x
09 a 11	4	Atvd Interativa/comunicação(votação da receita no caderno que os usuários mais gostaram) Circuito		x	x	x	x
09 a 11	5	Cad de Atividade("o que eu faço no CASB") Atvd com água			x	x	x
16 a 19	1	Comemoração do Dia das crianças; Caminhada/praçacomputador(pesquisa, Onde estudo)	x	x	x	x	
16 a 19	2	Comemoração Dia das crianças;Cad da Vida pesquisa "onde moro" e "o que eu aprendi" no CASB')	x	x	x	x	x
16 a 19	3	Comemoração Dia das crianças bolche(seq numérica, esperar a vez) Cad da vida como eu sou?		x	x	x	x
16 a 19	4	Comemoração Dia das crianças,(jogos em grupo, ajudar o par) Culinária( bolachinha de maizena)		x	x	x	
16 a 19	5	Comem. Dia das crianças) Cad da vida' o que eu aprendi no CASB; sensorial(terra, grama, pedras)	x	x	x	x	x
23 a 26	1	Projeto Horta(introdução, caderno + vídeos: Papel Semente)	x	x	x	x	x
23 a 26	2	Projeto Horta(introdução, caderno + vídeos: Papel Semente)	x	x	x	x	x
23 a 26	3	Projeto Horta(introdução, caderno + vídeos: Papel Semente)	x		x	x	
23 a 26	4	Projeto Horta(introdução, caderno + vídeos: Papel Semente)		x	x		x
23 a 26	5	Projeto Horta(introdução, caderno + vídeos: Papel Semente)	x	x	x	x	x
30 a 31	1	Produção Papel Semente (Passo a passo, vídeo, confecção)/Avaliações finais	x	x	x	x	x
30 a 31	2	Produção Papel Semente (Passo a passo, vídeo, confecção)/Avaliações finais	x	x	x	x	x
30 a 31	3	Produção Papel Semente (Passo a passo, vídeo, confecção)/Avaliações finais	x	x	x	x	x
30 a 31	4	Produção Papel Semente (Passo a passo, vídeo, confecção)/Avaliações finais	x	x	x	x	x
30 a 31	5	Produção Papel Semente (Passo a passo, vídeo, confecção)/Avaliações finais	x	x	x	x	x
Diário	Todas	Painel (montar rotina)	x	x	x	x	x
Diário	Todas	Grupo de comunicação	x	x	x	x	x
Diário	Todas	Livro ponto (escrever o nome/pareamento)	x	x			x
Diário	Todas	Lanche	x	x	x	x	x
Diário	Todas	Organizar sala	x	x	x	x	x
Diário	Todas	Lavar a louça	x			x	x
Diário	Todas	Varrer a sala	x	x	x	x	
Diário	Todas	Limpar a mesa	x	x	x	x	
Diário	Todas	Escovar os dentes	x	x	x		

Novembro

ATIVIDADES PRESENCIAIS - CASB

**De 01/211 a 30/11/23 Objetivo: Utilizar Currículo Funcional Natural, metas dos educadores e das famílias**

DATA	SALA	Atividade	HS	HC	AVD	AVP	HAF1/2
01/11 a 30/11	Todas	Avaliações Finais	x	x	x	x	x
01/11 a 30/11	Todas	Projeto Chamado a Terra Plantando o papel semente	x	x	x	x	x
01/11 a 30/11	Todas	Confecção e pintura dos cartões de Natal/ lembrancinhas	x	x	x	x	x
Diário	Todas	Painel (montar rotina)	x	x	x	x	x
Diário	Todas	Grupo de comunicação	x	x	x	x	x
Diário	Todas	Livro ponto (escrever o nome/pareamento)	x	x			x
Diário	Todas	Lanche	x	x	x	x	x
Diário	Todas	Organizar sala	x	x	x	x	x
Diário	Todas	Lavar a louça	x			x	x
Diário	Todas	Varrer a sala	x	x	x	x	
Diário	Todas	Limpar a mesa	x	x	x	x	
Diário	Todas	Escovar os dentes	x	x	x		
Diário	Todas	lavar as mãos	x	x	x		

Dezembro

**ATIVIDADES PRESENCIAIS - CASB**

**De 04/12 a 07/12/23 Objetivo: Utilizar Currículo Funcional Natural, metas dos educadores e das famílias**

DATA	SALA	Atividade	HS	HC	AVD	AVP	HAF 1/2
04/12	Todas	Confraternização dos educandos e equipe CASB	x	x			
05 a 07/12	Todas	Culinária, jogos e brincadeiras dirigidas, relaxamento, circuito, ritmo	x	x	x	x	x
05 a 07/12	Todas	Finalização do Cartão de Natal		x	x	x	x
05 a 07/12	Todas	Painel (montar rotina)	x	x	x	x	x
05 a 07/12	Todas	Grupo de comunicação	x	x	x	x	x
05 a 07/12	Todas	Livro ponto (escrever o nome/pareamento)	x	x			x
05 a 07/12	Todas	Lanche	x	x	x	x	x
05 a 07/12	Todas	Organizar sala	x	x	x	x	x
05 a 07/12	Todas	Lavar a louça	x			x	x
05 a 07/12	Todas	Varrer a sala	x	x	x	x	
05 a 07/12	Todas	Limpar a mesa	x	x	x	x	
05 a 07/12	Todas	Escovar os dentes	x	x	x		
05 a 07/12	Todas	lavar as mãos	x	x	x		

4- Prevenir situações de sobrecarga e desgaste de vínculo, provenientes da relação de prestação demanda de cuidados permanentes/prolongados.

Escola de Família.

No mês de janeiro de 2023, ocorreram 02 visitas domiciliares remotas - Meta Individual familiar.

DATA	TEMAS ABORDADOS	Participante
07/02/2023	CFN; Conveniadas	08
15/02/2023	Flexibilidade; Direitos e deveres	07
15/02/2023	Direitos e deveres	04
17/02/2023	Transição Ann Sullivan	28
27/02/2023	AEE nas escolas; Atividades e avaliações	12

No mês de Fevereiro de 2023, ocorreram 06 encontros na escola de família



DATA	TEMAS ABORDADOS	Participante
01/03/2023	Orientação desfralde	01
07/03/2023	C.A.A Comunicação	04
08/03/2023	Apoio/mediador	06
15/03/2023	Currículo Funcional Natural	03
16/03/2023	Desfralde, Uso do banheiro	10
20/03/2023	A família ajudando preservar saúde bucal	08
21/03/2023	A família ajudando preservar saúde bucal	05
28/03/2023	BPC/LOAS	01
28/03/2023	Uso excessivo de telas	06
29/03/2023	Ética Profissional	03
30/03/2023	BPC/LOAS	06
No mês de Março foram realizadas 11 escolas de Família.		

DATA	TEMAS ABORDADOS	Participante
05/04/2023	AEE, Medicação, Movimentos	03
12/04/2023	A Pessoa com deficiência	06
13/04/2023	Enfrentamento da violência contra mulheres	02
17/04/2023	Enfrentamento da violência contra mulheres	04
24/04/2023	Orientações sobre psicologia da Unaerp	05
No mês de Abril foram realizadas: 05 escolas de Família.		

Data	Tema Abordado	Participantes
04/05 Manhã	Reaproveitamento dos alimentos/Salgado de pão	05
04/05 Tarde	Reaproveitamento dos alimentos Família do de pão	05
08/05 Manhã	Programa "É Preciso Saber Viver" Cuidados com pele e cabelos	05
08/05 Tarde	Programa "É Preciso Saber Viver" Artesanato (Pintura pano de prato)	02
09/05 Manhã	Programa "É Preciso Saber Viver" Artesanato (Pintura pano de prato)	05
09/05 Tarde	Programa "É Preciso Saber Viver" Auto maquiagem Mary Kay	04
10/05 Manhã	Programa "É Preciso Saber Viver" Auto Maquiagem Mary kay + Fotografia	08
10/05 Tarde	Programa "É Preciso Saber Viver" Yoga e meditação	03
11/05 Manhã	Programa "É Preciso Saber Viver" Cuidados com pele/Argila verde	06
11/05 Tarde	Programa "É Preciso Saber Viver" Yoga e meditação	09
29/05 Manhã	Medicação Uso e indicação	06
<b>Total: No mês de maio foram realizadas 11 escolas de família.</b>		

Data	Tema Abordado	Participantes
15/06/2023	Centro Ann Sullivan do Peru / Visita e apresentação	08
21/06/2023	Currículo Funcional Natural	05
22/06/2023	PIS/PASEP - BPC/LOAS - 13º Previdência Social	08
29/06/2023	Festa Junina " Cultura Nordestina "	09
<b>Total: No mês de junho foram realizados 04 encontros na escola de Família.</b>		

Data	Tema Abordado	Participantes
03/07 Manhã	Cultura Nordestina e Troca de PECS educando e família	02
05/07 Manhã	Cultura Nordestina e Troca de PECS educando e família	03
06/07 Manhã	Cultura Nordestina e Troca de PECS educando e família	04
06/07 Tarde	Cultura Nordestina e Troca de PECS educando e família	07
10/07 Manhã	Sexualidade	07
<b>Total: No mês de julho foram realizados 05 encontros na escola de Família.</b>		

Data	Tema Abordado	Participantes
07/08 Manhã	Missão e Função CASB	05
10/08 tarde	CFN - Diretrizes e História	13

15/08 Tarde	CFN- O que é útil ensinar; Idade cronológica	06
16/08 Tarde	Com que idade começa a vida adulta?	05
16/08 manhã	Apoio escolar: Quando é necessário?	05
23/08 Manhã	Os Vilões dos refrigerantes	06
30/08 Manhã	Comunicação: Diferentes formas de se comunicar	07
31/08 Manhã	Comunicação: Diferentes formas de se comunicar	07
31/08 Tarde	Comunicação: Diferentes formas de se comunicar	06
No mês de agosto foram realizadas 09 escolas de Família.		

Data	Tema Abordado	Participantes
04/09 Tarde	Escola da Família Virtual	06
05/09 Tarde	Terapia em Grupo - Psicologia UNAERP/ Regras Funcionamento Grupo	10
12/09 Tarde	Terapia em Grupo - Psicologia UNAERP	07
13/09 Manhã	Terapia em Grupo - Psicologia UNAERP (Stress)	07
14/09 Tarde	Terapia em Grupo - Psicologia UNAERP	05
17/09 Manhã	Terapia em Grupo - Psicologia UNAERP	05
19/09 Tarde	Terapia em Grupo - Psicologia UNAERP (Dinâmica Momento atual da Vida)	06
21/09 Manhã	Terapia em Grupo - Psicologia UNAERP (Dinâmica Momento atual da Vida)	07
21/09 Tarde	Terapia em Grupo - Psicologia UNAERP (Integração, percepção de si mesmo).	07
26/09 manhã	Setembro Amarelo Prevenção a Vida	08
26/09 tarde	Terapia em Grupo - Psicologia UNAERP (Baralho das emoções)	08
27/09 manhã	Setembro Amarelo Prevenção a Vida	09
28/09 manhã	Terapia em Grupo - Psicologia UNAERP (vivências, fê, superação)	06
28/09 tarde	Terapia em Grupo - Psicologia UNAERP (vivências, fê, superação)	07
28/09/2023	Setembro Amarelo Prevenção a Vida	07
No mês de SETEMBRO foram realizadas 15 escolas de Família.		

Data	Tema Abordado	Participantes
02/10 manhã	Isenção IPI/ Carro Zero - Isenção IPVA /Selo Estacionamento	04
03/10 manhã	Isenção IPI/ Carro Zero - Isenção IPVA /Selo Estacionamento	05
03/10 Tarde	Terapia em Grupo - Psicologia UNAERP Técnicas de Relaxamento	11
04/10 Manhã	Isenção IPI/ Carro Zero - Isenção IPVA /Selo Estacionamento	07
04/10 Tarde	Terapia em Grupo - Psicologia UNAERP	03
05/10 Manhã	Terapia em Grupo - Psicologia UNAERP	06
05/10 Tarde	Terapia em Grupo - Psicologia UNAERP - Afetividade	04
10/10 Tarde	Terapia em Grupo - Psicologia UNAERP - Autoestima	09
11/10 Tarde	Terapia em Grupo - Psicologia UNAERP	02
18/10 Trade	Terapia em Grupo - Psicologia UNAERP - Ativ. Resiliência	01
19/10 Manhã	Terapia em Grupo - Psicologia UNAERP - Autocuidado	08
23/10 Trade	Projeto "É Preciso Saber Viver" Outubro Rosa // Make-up	07
23/10 Tarde	Projeto "É Preciso Saber Viver" Outubro Rosa // Make-up	06
24/10 manhã	Projeto "É Preciso Saber Viver" Outubro Rosa // Relaxamento	07
24/10 tarde	Projeto "É Preciso Saber Viver" Outubro Rosa // Relaxamento	10
25/10 manhã	Projeto "É Preciso Saber Viver" Outubro Rosa // Ondina	04
25/10 Tarde	Projeto "É Preciso Saber Viver" Outubro Rosa // Ondina	04
26/10 Manhã	Projeto "É Preciso Saber Viver" Outubro Rosa // Ondina	06
26/10 Tarde	Projeto "É Preciso Saber Viver" Outubro Rosa // Yoga	12

	<table border="1"> <tr> <td>31/10 Manhã</td> <td>Terapia em Grupo - Psicologia UNAERP</td> <td>05</td> </tr> <tr> <td colspan="3">No mês de outubro foram realizadas 20 escolas de Família.</td> </tr> <tr> <td><b>Data</b></td> <td><b>Tema Abordado</b></td> <td><b>Participantes</b></td> </tr> <tr> <td>03/11 Manhã</td> <td>Orientação Escolar</td> <td>02</td> </tr> <tr> <td>07/11 Manhã</td> <td>Autismo</td> <td>07</td> </tr> <tr> <td>09/11 Manhã</td> <td>O Conceito sobre si: A importância do autocuidado.</td> <td>06</td> </tr> <tr> <td>09/11 Tarde</td> <td>Leitura "O Buraco, O Sapo e o Sapinho sapeca</td> <td>03</td> </tr> <tr> <td>13/11 Tarde</td> <td>Projeto "LLamado La Tierra" - Papel Semente</td> <td>06</td> </tr> <tr> <td>14/11 Manhã</td> <td>Projeto "LLamado La Tierra" - Papel Semente</td> <td>04</td> </tr> <tr> <td>14/11 Tarde</td> <td>Folclore Japonês "Casa dos 1000 Espelhos" Psicologia UNAERP</td> <td>05</td> </tr> <tr> <td>16/11 Manhã</td> <td>Confraternização finalização dos encontros Psicologia UNAERP</td> <td>05</td> </tr> <tr> <td>16/11 Tarde</td> <td>Palco da Vida</td> <td>04</td> </tr> <tr> <td>16/11 Trade</td> <td>Projeto "LLamado La Tierra" - Papel Semente</td> <td>04</td> </tr> <tr> <td>21/11 Tarde</td> <td>Confraternização finalização dos encontros Psicologia UNAERP</td> <td>07</td> </tr> <tr> <td>23/11 Manhã</td> <td>Orientação quanto a matrícula e comunicado final do ano</td> <td>06</td> </tr> <tr> <td>23/11 Trade</td> <td>Orientação quanto a matrícula e comunicado final do ano</td> <td>02</td> </tr> <tr> <td>24/11 Manhã</td> <td>Projeto "LLamado La Tierra" - Papel Semente</td> <td>08</td> </tr> <tr> <td colspan="3">No mês de novembro foram realizadas 14 escolas de Família.</td> </tr> <tr> <td><b>Data</b></td> <td><b>Tema Abordado</b></td> <td><b>Participantes</b></td> </tr> <tr> <td>07/12/20213</td> <td>Esclarecimentos Audiência Pública Câmara Municipal dos Vereadores</td> <td>06</td> </tr> <tr> <td colspan="3">No mês de dezembro foi realizada 01 Escola de Família.</td> </tr> </table>	31/10 Manhã	Terapia em Grupo - Psicologia UNAERP	05	No mês de outubro foram realizadas 20 escolas de Família.			<b>Data</b>	<b>Tema Abordado</b>	<b>Participantes</b>	03/11 Manhã	Orientação Escolar	02	07/11 Manhã	Autismo	07	09/11 Manhã	O Conceito sobre si: A importância do autocuidado.	06	09/11 Tarde	Leitura "O Buraco, O Sapo e o Sapinho sapeca	03	13/11 Tarde	Projeto "LLamado La Tierra" - Papel Semente	06	14/11 Manhã	Projeto "LLamado La Tierra" - Papel Semente	04	14/11 Tarde	Folclore Japonês "Casa dos 1000 Espelhos" Psicologia UNAERP	05	16/11 Manhã	Confraternização finalização dos encontros Psicologia UNAERP	05	16/11 Tarde	Palco da Vida	04	16/11 Trade	Projeto "LLamado La Tierra" - Papel Semente	04	21/11 Tarde	Confraternização finalização dos encontros Psicologia UNAERP	07	23/11 Manhã	Orientação quanto a matrícula e comunicado final do ano	06	23/11 Trade	Orientação quanto a matrícula e comunicado final do ano	02	24/11 Manhã	Projeto "LLamado La Tierra" - Papel Semente	08	No mês de novembro foram realizadas 14 escolas de Família.			<b>Data</b>	<b>Tema Abordado</b>	<b>Participantes</b>	07/12/20213	Esclarecimentos Audiência Pública Câmara Municipal dos Vereadores	06	No mês de dezembro foi realizada 01 Escola de Família.		
31/10 Manhã	Terapia em Grupo - Psicologia UNAERP	05																																																														
No mês de outubro foram realizadas 20 escolas de Família.																																																																
<b>Data</b>	<b>Tema Abordado</b>	<b>Participantes</b>																																																														
03/11 Manhã	Orientação Escolar	02																																																														
07/11 Manhã	Autismo	07																																																														
09/11 Manhã	O Conceito sobre si: A importância do autocuidado.	06																																																														
09/11 Tarde	Leitura "O Buraco, O Sapo e o Sapinho sapeca	03																																																														
13/11 Tarde	Projeto "LLamado La Tierra" - Papel Semente	06																																																														
14/11 Manhã	Projeto "LLamado La Tierra" - Papel Semente	04																																																														
14/11 Tarde	Folclore Japonês "Casa dos 1000 Espelhos" Psicologia UNAERP	05																																																														
16/11 Manhã	Confraternização finalização dos encontros Psicologia UNAERP	05																																																														
16/11 Tarde	Palco da Vida	04																																																														
16/11 Trade	Projeto "LLamado La Tierra" - Papel Semente	04																																																														
21/11 Tarde	Confraternização finalização dos encontros Psicologia UNAERP	07																																																														
23/11 Manhã	Orientação quanto a matrícula e comunicado final do ano	06																																																														
23/11 Trade	Orientação quanto a matrícula e comunicado final do ano	02																																																														
24/11 Manhã	Projeto "LLamado La Tierra" - Papel Semente	08																																																														
No mês de novembro foram realizadas 14 escolas de Família.																																																																
<b>Data</b>	<b>Tema Abordado</b>	<b>Participantes</b>																																																														
07/12/20213	Esclarecimentos Audiência Pública Câmara Municipal dos Vereadores	06																																																														
No mês de dezembro foi realizada 01 Escola de Família.																																																																
5- Inserção no Mercado de Trabalho.	<p><b>Janeiro</b></p> <table border="1"> <tr> <td>Atividade de Educação para o Trabalho - Escola de Família onde serão conscientizados sobre a importância da atividade laboral para a vida adulta, orientar as leis e direitos do benefício. A família é envolvida e orientada sobre a importância da pessoa com deficiência no mercado de trabalho.</td> <td>02</td> </tr> <tr> <td>Encaminhamento para o Mercado de Trabalho</td> <td>01</td> </tr> <tr> <td>Emprego com Apoio - Etapas:                      a) Conseguir um emprego comum                      b) Formar indivíduos nas tarefas pertinentes à função do ambiente onde se desenvolve o trabalho.                      c) Integrar no trabalho pessoas com deficiência severa e não apenas leves.                      d) manter o trabalhador no posto mediante o seguimento sistemático de sua atividade.</td> <td>a) 01 b) 0 c) 0 d) 01</td> </tr> </table> <p><b>Fevereiro</b></p> <table border="1"> <tr> <td>Atividade de Educação para o Trabalho - Escola de Família onde serão conscientizados sobre a importância da atividade laboral para a vida adulta, orientar as leis e direitos do benefício. A família é envolvida e orientada sobre a importância da pessoa com deficiência no mercado de trabalho.</td> <td>01</td> </tr> <tr> <td>Encaminhamento para o Mercado de Trabalho</td> <td>01</td> </tr> <tr> <td>Emprego com Apoio - Etapas:                      a) Conseguir um emprego comum                      b) Formar indivíduos nas tarefas pertinentes à função do ambiente onde se desenvolve o trabalho.</td> <td>a) 01 b) 0 c) 0 d) 0</td> </tr> </table>	Atividade de Educação para o Trabalho - Escola de Família onde serão conscientizados sobre a importância da atividade laboral para a vida adulta, orientar as leis e direitos do benefício. A família é envolvida e orientada sobre a importância da pessoa com deficiência no mercado de trabalho.	02	Encaminhamento para o Mercado de Trabalho	01	Emprego com Apoio - Etapas: a) Conseguir um emprego comum b) Formar indivíduos nas tarefas pertinentes à função do ambiente onde se desenvolve o trabalho. c) Integrar no trabalho pessoas com deficiência severa e não apenas leves. d) manter o trabalhador no posto mediante o seguimento sistemático de sua atividade.	a) 01 b) 0 c) 0 d) 01	Atividade de Educação para o Trabalho - Escola de Família onde serão conscientizados sobre a importância da atividade laboral para a vida adulta, orientar as leis e direitos do benefício. A família é envolvida e orientada sobre a importância da pessoa com deficiência no mercado de trabalho.	01	Encaminhamento para o Mercado de Trabalho	01	Emprego com Apoio - Etapas: a) Conseguir um emprego comum b) Formar indivíduos nas tarefas pertinentes à função do ambiente onde se desenvolve o trabalho.	a) 01 b) 0 c) 0 d) 0																																																			
Atividade de Educação para o Trabalho - Escola de Família onde serão conscientizados sobre a importância da atividade laboral para a vida adulta, orientar as leis e direitos do benefício. A família é envolvida e orientada sobre a importância da pessoa com deficiência no mercado de trabalho.	02																																																															
Encaminhamento para o Mercado de Trabalho	01																																																															
Emprego com Apoio - Etapas: a) Conseguir um emprego comum b) Formar indivíduos nas tarefas pertinentes à função do ambiente onde se desenvolve o trabalho. c) Integrar no trabalho pessoas com deficiência severa e não apenas leves. d) manter o trabalhador no posto mediante o seguimento sistemático de sua atividade.	a) 01 b) 0 c) 0 d) 01																																																															
Atividade de Educação para o Trabalho - Escola de Família onde serão conscientizados sobre a importância da atividade laboral para a vida adulta, orientar as leis e direitos do benefício. A família é envolvida e orientada sobre a importância da pessoa com deficiência no mercado de trabalho.	01																																																															
Encaminhamento para o Mercado de Trabalho	01																																																															
Emprego com Apoio - Etapas: a) Conseguir um emprego comum b) Formar indivíduos nas tarefas pertinentes à função do ambiente onde se desenvolve o trabalho.	a) 01 b) 0 c) 0 d) 0																																																															



- c) Integrar no trabalho pessoas com deficiência severa e não apenas leves.  
 d) manter o trabalhador no posto mediante o seguimento sistemático de sua atividade.

Obs.: Atividade não realizada a partir de Março de 2023.

#### 4.8 METAS

Descrever as metas que foram propostas e informar se foram alcançadas. Sim, não ou parcialmente. Justificar aquelas que não foram alcançadas integralmente.

As metas estão sendo atingidas de acordo com o planejamento para maior autonomia dos 74 usuários pessoas com deficiência na ampliação de interesses, de habilidades, de repertório comunicativo.

Objetivo Especifico	ATIVIDADES	SIM	NÃO
1. Promover a autonomia e a melhoria da qualidade de vida das pessoas com deficiência, seus cuidadores e suas famílias..	Atendimento presencial e/ou telefônico do S. Social para orientação familiar; diagnóstico social e econômico; desenvolvimento do convívio familiar, grupal e social nos cuidados pessoais; Apoio no acesso à documentação pessoal, benefícios serviços, programas e/ou projetos.	x	
	1.1 - Atendimento presencial e/ou telefônico do S. Social para orientação familiar; diagnóstico social e econômico; desenvolvimento do convívio familiar, grupal e social nos cuidados pessoais;	x	
	1.2- Visita Domiciliar.	x	
	1.3- Distribuição gratuita de alimentos, quando ofertados pelas parcerias: Mesa Brasil, Banco de Alimentos e doações da sociedade civil.	x	
	1.4 - Busca Ativa	x	
	1.5 - Discussão de casos	x	
	1.6 - Reunião Familiar	x	
	1.7 - Relatórios para os Conselhos e Relatórios Informativos e conforme demanda.	x	
	1.8- Elaboração de Projetos.	x	
	1.9- Reuniões de equipe	x	
	1.10 - Eventos Sociais para captação de recursos (Campanhas Sociais).	x	
1.11 Pesquisa de satisfação Avaliação do Serviço	x		
2. Promover acessos a benefícios, programas de transferência de renda e outros serviços socioassistenciais, das demais políticas públicas setoriais e do Sistema de Garantia de Direitos.	2.1 - Orientação e apoio dos usuários e/ou suas famílias sobre os serviços, benefícios, programas e ou projetos destinados às demandas trazidas.	x	
	2.2-Encaminhamento dos usuários e/ou suas famílias aos serviços, benefícios, programas e/ou projetos demandados pelos usuários e/ou suas famílias.	x	
	2.3 - Articulação com a rede por meio da comunicação online ou participação presencial nas reuniões dos conselhos de garantia de direitos, nas reuniões dos serviços socioassistenciais, das políticas públicas e dos órgãos de Sistema de Garantia de Direitos.	x	
	2.4 - Acompanhar o deslocamento para viabilizar o desenvolvimento do usuário e o acesso aos serviços, programas e/ou serviços das políticas públicas setoriais e/ou projetos socioassistenciais e Órgãos do Sistema de Garantia de Direitos.	x	
3. Possibilitar a ampliação da capacidade do usuário a convivência e participação na vida familiar e comunitária,	3.1 Atividade Culinária (preparação de pratos, sob supervisão e degustação) Atividade de Vida Diária e Vida Prática para promover a autonomia por meio do autocuidado.	x	
	3.2 Atividade Lavar as Mãos - Propiciar Asseio pessoal	x	

garantindo sua autonomia e integração.	3.3 - Atividade Tecnologia TV/Internet para promover Habilidades Comunicativas. (pesquisar receitas de comidas, conhecer países por meio da gastronomia)	x	
	3.4 - Atividades para Promover Habilidades Funcionais "Caderno" (anotar/registrar as receitas e outras atividades desenvolvidas no projeto)	x	
	3.5 Atividade Confraternização de datas comemorativas aniversariantes do mês (Promover Habilidades Sociais)	x	
	3.6 Atividades Externas Shoppings, praças, UNAERP (levar a PCD e sua família para degustar o prato elaborado na cozinha da instituição ou outro prato do país escolhido para ser inspiração e tema do prato. O passeio é integrado pela Equipe, famílias e comunidade).	x	
4. Prevenir e sanar situações do stress do cuidador e desgaste de vínculo, provenientes dos cuidados permanentes e contínuos.	4.1 - Escola da família (visita domiciliar, informativa e orientativa, para que as atividades do projeto sejam estendidas para o ambiente familiar. Participam a Equipe, e famílias).	xx	

#### 4.9 RECURSOS HUMANOS ENVOLVIDOS

	Nome	Cargo/Função	Vínculo	Horas / Semanais
1	Amanda Maranhão Correa	Pedagoga	CLT	34 h/s
2	Anderson Antonio Xavier	Motorista/Ser. Gerais	CLT	44 h/s
3	Andresa Helena de Castro Andrade	Orientadora Pedagógica	CLT	36 h/s
4	Beatriz Malluli Marinho de Mello	Pedagoga	CLT	34 h/s
5	Beatriz Tamburus Siqueira Pereira	Assistente Social	CLT	30 h/s
6	Bruno Vinicius Betinni	Serv. Gerais	CLT	39 h/s
7	Cristiana Aparecida de Souza Prearo	Analista Financeiro	CLT	39 h/s
8	Cristina Hirota	Pedagoga	CLT	34 h/s
9	Damiana Cristina Pereira Capelupo	Pedagoga	CLT	34 h/s
10	Fernanda Graziela Cruz	Auxiliar Administrativo I	CLT	39 h/s
11	Gabriel Barbosa Mendes	Educador Social I	CLT	39 h/s
12	Heloisa Maria da Silva Arantes	Pedagoga	CLT	34 h/s
13	Luciana Velludo Bernardes Pires	Ortodontista	CLT	04 h/m
14	Margherita Midea Cuccovia	Psiquiatra	CLT	39 h/s
15	Marcia Cristina Lago Pinatti	Auxiliar Administrativo I	CLT	39 h/s
16	Marina Luisa Garbarino Nogueira	Dentista	CLT	12 h/s
17	Marina de Souza Bernardo	Auxiliar Adm. II	CLT	37 h/s
18	Monalisa Silva Soares	Psicóloga	CLT	16 h/s
19	Natalie de Martino	Pedagoga	CLT	34 h/s
20	Rillary de Oliveira Andrade	Educadora Social I	CLT	39 h/s
21	Rosângela Regina Derucci Aleixo	Auxiliar Administrativo I	CLT	39 h/s
22	Veronica da Silva Vieira	Auxiliar	CLT	26,5 h/s

**OBS: Em caso de vacância de cargo no mês de referência do Relatório favor informar abaixo:**

#### Janeiro:

Livia Mayra Rodrigues Roque / Fonoaudióloga/Sup.

Natália Alves Gonçalves de Moura / Assistente Social

#### Abril:



Daniela Cristina Faria Campos - Analista de RH - CLT - 23 h/s

Rosângela Lemes - Auxiliar de Serviços Gerais - CLT - 39 h/s

**Maio:**

João Francisco Borges Ponciano - Educador Social IV - CLT - 39 h/s

Maria Cecília Ballaben Stegun - Supervisora Pedagógica - CLT - 36 h/s

**Junho:**

Matheus de Freitas Alves Estabile - Educador Social I - CLT - 39 h/s

**Agosto:**

Danielle Parada Beloube - Fisioterapeuta / CLT - 08h/s.

Jussara Ribeiro Guimaraes Silva - Pedagoga / CLT 34h/s.

**Outubro:**

Thais Helena Gonçalves Terra - Auxiliar Administrativo CLT 39h.

**Novembro:**

Maria Mariah Pestano Melo - Educador Social - CLT 39h.

Ana Júlia Hagi Corrêa - Educador Social - CLT 39h.

**Dezembro:**

Francielen Cristina S. M. dos Santos - Serviços Gerais - CLT 39 h/s

Giovanni Rodrigues Campos Polloni - Educador Social I - CLT 39 h/s

#### 4.10 ARTICULAÇÃO COM A REDE SOCIOASSISTENCIAL E INTERSETORIAL

Articulação com a rede anual.

Durante os referidos meses, foram realizadas as articulações com os seguintes equipamentos da rede:

Janeiro

Serviço Social: Contato Divisão de Farmácia 06/01/2023; SEMAS DPSE e-mail 06/01/2023; Instituto CrediCitrus e-mail Dia de Doar 06/01/2023; Santa Helena e-mail 09/01/2023; PEI e-mail 09/01/2023; E.E Vilhena 12/01/2023; Vistas Processo Edital 20/2022 /Setor de Entidades 12/01/2023; PEI Whatsapp 16/01/2023; Cantinho do Ceú 16/01/2023 e 23/01/2023; Preenchimento PMAS-SEMAS 18/01/2023; AAPSI e-mail 19/01/2023; CadÚnico - CABS telefônico 19/01/2023, 23/01/2023 ; Rotary Club Entre Rios - Evento Porco no Rolete 19/01/2023; Bella Capri - Bella Ajuda 19/01/2023; Leroy Merlin 23/01/2023; SEMAS 25/01/2023; Mesa Brasil 26/01/2023; Captação de Recursos ctt. Baleia Rossi, Ricardo e Rafael Silva 27/01/2023; Loja Maçônica União e Liberdade 27/01/2023; Entrega presencial prestação de contas anual SEMAS e CMDCA 2022. CABS CadÚnico 30/01/2023; Reunião Externa presencial Dep. Federal Rafael e Ricardo Silva 31/01/2023.

Psiquiatria: Relatório para convênio Secretária Municipal da Educação - SME, Relatório convênio Morro Agudo, Capacitação Equipe CASB "CFN" 23/01 à 27/01, e contatos para captação de recursos; Baleia Rossi, Ricardo e Rafael Silva 27/01/2023; Reunião Externa presencial Dep. Federal Rafael e Ricardo Silva 31/01/2023.

Orientação Pedagógica: Relatórios Anuais para convênios com Municípios da Região Santa Rosa de Viterbo, Pontal, Luiz Antonio. Participações na Capacitação Equipe "CFN", Articulação com a SME RP.

Fevereiro

Serviço Social: Reunião Presencial Evento Boi no Rolete 01/02/2023; Contato tel. Dep. jurídico UNAERP 02/02/2023; E-mail PRODESP- Sem papel 02/02/2023; Contato e-mail para credenciamento PRONAS 02/02/2023; Contato e-mail Coordenação de Projetos de Cooperação Nacional CPCN 02/02/2023; Contato e-mail CEBAS 03/02/2023; SEMAS/CMDCA - e-mail 03/02/2023; Contato tel Gestão de Vagas 06/02/2023; E-mail / Ofício Baleia Rossi 06/02/2023; CadÚnico CABS 06,08,09; Frafren Amor das Acácias 06/02/2023; Maçonaria União e Liberdade 07/02/2023; Contato tel NADEF 08/02/2023; Casa das Mangueiras 08/02/2023; ANTT / E-mail 08/02/2023; SEMAS DPSE e-mail 08/02/2023; Reunião Presencial CMDCA 13/02/2023; FMDCA e-mail 13/02/2023; CMDCA e-mail 14/02/2023; Bella Capri - Bella Ajuda 14/02/2023; Reunião equipe Baleia Rossi 15/02/2023; Contato tel HC 15/02/2023; Brasil Salomão e Matthis ADV. 16/02/2023; Reunião Maçonaria União e Liberdade 22/02/2023; Reunião



Maçonaria Consciência Justiça e Perfeição; Projeto Emenda Léo Oliveira 24/02 e 25/02; Projeto Tomate - Rotary Club Entre Rios 28/02/2023; Reunião Mesa Brasil 29/02/2023; Projeto Sorrisos Brilhantes Rotary Club Rib Preto Oeste 29/02/2023 Contato e-mail PRONAS PCD 29/02/2023.

Psiquiatria: Encaminhamento para AMA de uma criança para atendimento de modo individual.

Articulação com Universidade UNAERP para projeto neuro sensorial. Articulação neurológica HC Criança encaminhada para investigação Neuro.

Orientação Pedagógica: Relatórios mensais para convênios com Municípios da Região Santa Rosa de Viterbo, Pontal, Luiz Antonio. EMEF José Bonifácio Coutinho Nogueira, EMEF Neuza Michelutti; EMEF Salvador Marturano;

Articulação com a SME-RP

Março

Serviço Social: CadÚnico 01/03/2023; Contato ativo CMDCA 0/032/2023; Rotary Club Ribeirão Preto Oeste 02/03/2023; Reunião Presencial DPSE - APAE 03/03/2023; Envio E-mail Brasil Salomão 06/03/2023; Contato CPMAS 06/03/2023; Contato Ativo Rotary Clube Entre Rios 06/03/2023; Projeto Sem Papel 06/03/2023; Mesa Brasil 07/03/2023; Contato Dep. Federal Clarice Ganem 07/03/2023; Reunião SME-AEE 07/03/2023; Contato DRADS 07/03/2023; Contato Ativo APAE 08/03/2023; Contato Ativo João - Assessor - Dep. Federal Rafael e Ricardo Silva 10/03/2023; Contato Ativo SEMAS 10/03/2023; Contato Unidade de Saúde Dr. Emilio Serafim 14/03/2023; Reunião Presencial CMDCA 13/03/2023; Reunião Presencial CMAS 14/03/2023; Ofício Resposta promotor Carlos Cesar Barbosa 14/03/2023; e-mail para SEDS-Sem Papel 14/03/2023; E-mail DPU-Online 15/03/2023; Contato Telefônico INSS 15/03/2023; Capacitação Edital SEMAS-CMDCA 15/03/2023; UBS Castelo Branco 17/03/2023; Projeto TEATIVO 17/32/2023; Projeto Imagine Sorrisos Brilhantes 20/03/2023 e 21/03/2023; Contato Ativo SMS Coord Milena Rodarte 21/03/2023; Contato DRAS 24/03/2023; Reunião CMAS Monitoramento e Avaliação 28/03/2023; E-mail FortBras 29/03/2023; Reportagem Institucional EPTV 31/03/2023.

Psiquiatria: Encaminhamento para AMA de uma criança para atendimento de modo individual.

Articulação com Universidade UNAERP para projeto neuro sensorial. Articulação neurológica HC Criança encaminhada para investigação Neuro.

Orientação Pedagógica: Relatórios mensais para convênios com Municípios da Região Santa Rosa de Viterbo, Pontal, Luiz Antonio. AEE EMEI José Carlos Sobral (Meet), AEE EMEI Zilda Cossi D'avila (Meet); AEE EMEF Raul Machado (Presencial); AEE EMEF Paulo Monte Serrat Filho (Presencial); AEE EMEI Amélia Junqueira (Meet); AEE EMEF Anísio Teixeira (MEET/Presencial); AEE EMEF José Delibo (Tel.) AEE Santa Rosa de Viterbo; Articulação com a SME-RP (Divisão Educação Especial/Presencial/Tel.)

Abril

Serviço Social: Entrega Processo Edital CMDCA 03/04/2023, Capacitação CMAS google Drive 03/04/2023; Fundo de Solidariedade (alimentos e ovos de páscoa) 03/04/2023 e 04/04/2023, Frafren Feminina União e Liberdade 04/04/2023, Marketing Empresa WECLIX 04/04/2023, Reunião Presencial Sec. Estadual Marcus 05/04/2023, APAE 04/04/2023, Escola Dom Luiz do Amaral Mousinho 11/04/2023, Reunião Presencial CMAS Deliberação Emenda Federal 11/04/2023, Visita Receptiva WECLIX 12/04/2023; Ministério Público e-mail resposta 12/04/2023; Contato Divisão de Farmácia 13/04/2023; Contato Ourofino Saúde Animal 14/04/2023; Envio de Relatório Anual CMAS 2022; Contato Receptivo Secretária do Desenvolvimento Social 14/04/2023; Visita receptiva SESC Rio / SENAC Prof. Chalita 18/04/2023; Contato UBS Santa Cruz 19/04/2023; Inclusão Produtiva 19/04/2023; Contato UNAERP 17/04/2023; Visita Receptiva Mauricio Gasparini 20/04/2023; E-mail CMPCD 20/04/2023; UBS Castelo Branco 24/04/2023; Vista Edital CMDCA 25/04/2023; Envio de documentos CMAS drive 25/04/2023; CREPED 25/04/2023; Empresa Sem Parar 26/04/2023; SEMAS Milena - orientação emenda SIGTV. 27/04/2023 e Preenchimento Formulário 7 28/04/2023. Psiquiatria: Articulação com a Rede (10) Unaerp; Fundo de Assistência, Empresa Wicl, SESC SENAC - Visita Dr Chalita, Vereador Gasparini, Lives Internacionais: Escola de Família Centro Ann Sullivan do Peru e Encontro Internacional do Centros Ann Sullivan, Peru; Argentina e Panamá;

Orientação Pedagógica: Relatórios mensais para convênios com Municípios da Região Santa Rosa de Viterbo, Pontal, Luiz Antônio, Morro Agudo; AEE EMEF Raul Machado (/Meet/Presencial); AEE EMEF Paulo Monte Serrat Filho

(Presencial); AEE EMEI Amélia Junqueira (Meet); AEE Santa Rosa de Viterbo; Articulação com a SME-RP (Divisão Educação Especial/Presencial/Tel.)

Maio

Serviço Social: Relatório Mensal CMDCA 04/05/2023; Semana Projeto "É Preciso Saber Viver" Reunião Online UNAERP 04/05/2023; Contato SEMAS emenda SIGTV 03/05/2023; Ligação Receptiva LBV 02/05/2023; Clube das Acácias Elias Nechar 02/05/2023; Usina da Pedra 02/05/2023; Contato CMDCA 03/05/2023; Programa Léo Oliveira 05/05/2023 e 11/05/2023; Reunião Externa Plenária CMDCA 08/05/2023; Câmara Municipal dos Vereadores Projeto de Lei CORDÃO DE GIRASSOL 08/05/2023; Contato Assessor Vicentinho emenda Federal; Reunião Externa Bella Capri "Bella Ajuda" 15/05/2023; Contato CadÚnico 15/05/2023; Projeto Judo Inclusivo 15/05/2023; Mesa Brasil 15/05/2023 e 25/05/2023; Reunião Loja Maçônica Consciência Justiça e Perfeição 15/05/2023; Atualização cadastral HC Campus 16/05/2023; Contato Desenvolvimento Social DF 16/05/2023; Relatório Quadrimestral 19/05/2023; Secretária Municipal da Educação de Pradópolis 22/05/2023; HC SEAVIDAS 24/05/2023; Tarde Beneficente Creche Modelo 25/05/2023; Teatro Pedro II 25/05/2023; Treinamento Bombeiros Lei Lucas 13722/18; Fórum Permanente PCD 29/05/2023; SME Apostilamento 29/05/2023; Contato CPA 30/05/2023; NADEF 30/05/2023.

Psiquiatria: Articulação com a Rede (3) Convênio, SME, Vereador Maraca, Lives CFN; Escola de Família - Uso de Medicação; Escola de Família Centro Ann Sullivan Peru; Reuniões de Equipe (3); Curso Primeiros socorros; Avaliações (6), Att Psiquiátrico-18

Orientação Pedagógica: Relatórios mensais para convênios com Municípios da Região Santa Rosa de Viterbo, Pontal, Luiz Antônio, Morro Agudo; AEE EMEF Raul Machado (/Meet); AEE EMEF Dercy Célia Seixas Ferrari (Presencial); AEE EMEF Luiz Amaral Mousinho (Meet); AEE EMEI José Bonifácio Coutinho Nogueira (Presencial); AEE EMEF Salvador Marturano (Meet); AEE EMEF Neuza Marzola Michelutti (Presencial); AEE EMEI Nicolau Spinelli (Meet); Articulação com a SME-RP (Divisão Educação Especial/Presencial/Tel.)

Junho

Serviço Social: Relatório Quadrimestral CMDCA 05/06/2023; Correção Plano CMDCA 06/06/2023; Consulta Pública Acessibilidade Inclusão TJSP 06/06/2023; Contato ARTESP / Isenção pedágio 07/06/2023; Mesa Brasil 07/06/2023; Relatório Anual Jan/Fev SEMAS 07/06/2023; SAC HapVida 12/06/2023; Plenária CMDCA 12/06/2023; Relatório Mensal CMDCA 13/06/2023; Plenária CMAS 13/06/2023; Contato SEMAS Isenção Pedágio 14/06/2023; Tarde Beneficente 14/06/2023 Capacitação Sta Rosa do Viterbo MROSC 15 e 16/06/2023; Visita Receptiva monitoramento Mesa Brasil 15/06/2023; Jantar com patrocinador Pizzaria Bella Capri 14/06/2023; HC-UE SEAVIDAS 21/06/2023; Reunião Fórum Inclusivo 26/06/2023; Reunião de Rede CRAS I 27/06/2023; Correção PL Sertãozinho 27/06/2023; Correção Relatório de atividades Barrinha 27/06/2023 e Articulação com UBDS Castelo Branco 28/06/2023.

Psiquiatria: Esse mês tivemos a visita da diretora educacional do Centro Ann Sullivan do Peru (CASP) solicitada pela Diretora Liliana Mayo que se mostraram interessadas pelo formato executado pela Ann Sullivan do Brasil com os alunos da rede regular e escola de família. Nos quatro dias de visita pudemos mostrar nosso trabalho e discutir estratégias e as acessibilidades necessárias para dirimir barreiras e ampliar o desenvolvimento dos educandos. Feita articulação com o departamento de Nutrição da UNAERP para iniciarmos um projeto de educação alimentar para nossos usuários. Tivemos também para ampliar os recursos próprios a tarde beneficente e iniciamos o projeto Bella Ajuda, sempre com objetivo de dar continuidade aos atendimentos. Foram atendidos para controle medicamentoso 7 atendimentos, 3 reuniões de equipe para monitoramento dos usuários, Capacitação administrativa e Santa Rosa de Viterbo, Palestra sobre Uma equipe identificada com a Missão, feito relatórios solicitados pela SME, 2 escolas de família, sendo 1 juntamente com a diretora educativa Liz Tolentino.

Orientação Pedagógica: Relatórios mensais para convênios com Municípios da Região Santa Rosa de Viterbo, Luiz Antônio; AEE EMEF Raul Machado (/Meet); ; AEE EMEI José Bonifácio Coutinho Nogueira (Presencial); AEE EMEF Elisa Duboc(Tel); Articulação com a SME-RP (Divisão Educação Especial/Presencial/Tel.)

Julho

Serviço Social e Psicologia: Relatório Mensal CMDCA 04/07/2023; XIV Conferência Municipal de Assistência Social 07/07/2023; Reunião de Instalação do Fórum Municipal de Educação Especial 12/07/2023, Comemoração de Aniversário do ECA 13/07/2023.



Psiquiatria: Palestrante X Fórum Permanente de Educação - Pradópolis 31/07/2023.

Após a visita da diretora educacional do Centro Ann Sullivan do Peru (CASP) recebemos uma comunicação do Centro Ann Sullivan do Peru, Diretora Liliana Mayo, agradecendo as informações sobre estratégias que estão tendo bom resultado do Centro no Brasil, como a ação PAPE ( Posso Aprender Posso Ensinar) e o caderno (roteiro da Vida) para ampliar os recursos na rede regular de ensino. Participaram da Escola a Orientadora pedagógica e a psiquiatra. Também houve, nesse período, a participação na Escola de Família do Centro Ann Sullivan do Peru, com o tema "Recorde os três A na sua Vida".

Orientação Pedagógica: Relatórios mensais para convênios com Municípios da Região Santa Rosa de Viterbo, Luiz Antônio; Pontal; AEE EMEF Eduardo Romualdo (presencial); AEE EMEI José Bonifácio Coutinho Nogueira (WhatsApp); AEE EMEF Raul Machado (WhatsApp); EMEI José Carlos Sobral; Articulação com a SME-RP (Divisão Educação Especial/Presencial/Tel.)

Agosto

Serviço Social e Psicologia: Plano de ação Emenda Federal 01/08/2023 (SEMAS); Adequação Plano de ação CMAS 01/08/2023; Ctt. tel. Setor Entidades 01/08/2023, 03/08/2023 e 14/08/2023; Frafem Uni. e Liberdade 01/08/2023; UNAERP (Psicologia/Estágio) 01/08/2023 e 08/08/2023; Agendamento CadÚnico famílias 01/08/2023 e 31/08/2023; Ctt CMDCA Orientações Apostilamento 03/08/2023; ctt. CMDCA Apostilamento 14/08/2023; Ctt Receptivo CREAS 3 04/08/2023; Mesa Brasil 07/08/2023; Inscrição Mesa Brasil 08/08/2023; Sec. da Saúde RP/DEVISA 07/08/2023; Sec da Fazenda NFP 07/08/2023; E-mail Relatório Mensal CMDCA 08/08/2023; Reunião Ordinária CMAS 08/08/2023; Reunião Rede Protetiva CMDCA 10/08/2023; Reunião Externa CMDCA - OAB 14/08/2023; Ctt DRADS Atualização Cadastral PRODESP 14/08/2023 e Monitoramento Emenda 21/08/2023; Reunião online CREPD 15/08/2023; Atividade Mesa Brasil "Boas Práticas na Fabricação e Manipulação de Alimentos" nos dias 15/08/2023, 17/08/2023 e 18/08/2023; Reunião online Fórum PCD Inclusivo; CAPS 15/08/2023; E-mail para CADEF Envio de Relatórios; Apostilamento CMDCA 15/08/2023; Ctt UBS Jd Heitor Rigon 16/08/2023; E-mail Informativo Quantitativo Atendimento Janeiro a Julho de 2023; Capacitação Rede Protetiva Mulher 18/08/2023; Monitoramento Emenda/Ctt DRADS 21/08/2023; Adequação Plano de Ação Emenda Rafael e Ricardo Silva 21/08/2023; Encaminhamento NADEF 21/08/2023; Encaminhamento NADEF 22/08/2023; Ctt Telefônico Articulação com a Rede NADEF 22/08/2023; Ctt Telefônico CAPS IJ 25/08/2023; Ctt por e-mail Coordenadoria Milena Rodarte 25/08/2023; Articulação NADEF e Sec. da Saúde 25/08/2023; DPSE 25/08/2023; Defensoria Pública 25/08/2023; Reunião Fórum PCD 28/08/2023; CAPS IJ Acompanhamento Social 25/08/2023; SAMU 25/08/2023; Ctt CABS 31/08/2023.

Psiquiatria: Articulação com a rede ( 6) Orientação aos Pais 18; Orientação Equipe 7; Orientação individual aos pais; Relatórios e Laudos para os usuários (3). Escola de Família (8) Reunião de equipe: (3).

Orientação Pedagógica: EMEI Zilda Costa D'avila; EMEI Nicolau Dinamarco Spinelli; EMEF Virgilio Salata; EMEF Ruy Escorel; EMEF Salvador Marturano; Articulação com a Secretaria Municipal de SRV; Secretaria Municipal de Luiz Antonio.

Setembro

Serviço Social e Psicologia: Reunião Rede Protetiva Defensoria Pública 04/09/2023; Seminário e Workshop Segurança Jurídica e o Terceiro Setor 05/09/2023; Agendamento CadÚnico famílias 11/09/2023, 18/09/2023; Ctt telefônico CREPD 11/09/2023; Plenária CMDCA 11/09/2023; Ctt. Divisão de Farmácia 12/09/2023; Palestra Saúde Mental A Favor da Vida 12/09/2023; Ctt SEMAS - Setor de Entidades 12/09/2023; UNAERP 12/09/2023; Reunião Ordinária CMAS 12/09/2023; FMDCA 13/09/2023; CMDCA 13/09/2023; Mesa Brasil 13/09/2023; Lions Club 14/09/2023; Prefeitura de Dumont 14/09/2023; Gestão de vagas PoupaTempo 14/09/2023; NADEF 14/09/2023; Rede Filantropia - Capacitação 3 Setor 19/09/2023; Semas/CABS 21/09/2023; 22/09/2023; Reunião de Rede CRAS 1 26/09/2023;

Psiquiatria: Articulação com a rede ( 6) Orientação aos Pais 22; Orientação Equipe 8; Orientação individual aos pais; Relatórios e Laudos para os usuários (3). Escola de Família (8) Reunião de equipe: (4). Busca Ativa do IR (1) Reunião Administrativa (2)



Orientação Pedagógica: EMEI Amélia Sofia; EMEI Nicolau Dinamarco Spinelli; EMEF Raul Machado; EMEF Salvador Marturano; EMEFEM D.Luis Amaral Mousinho; Articulação com a Secretaria Municipal de SRV; Secretaria Municipal de Luiz Antonio; Divisão Educação Especial Ribeirão Preto

Outubro:

Serviço Social e Psicologia: SEMAS 02/10; Dabi Park Business 03/10; Pró Causa 04/10; 05/10 CREPD; email Convênios 06/10; Vereador França 05/10; Inclusão Produtiva 05/10; PMRP Licitações 05/10; Ipanema Clube 06/10; Magic Gardens 05/10; E-mail Região - Pontal, Morro Agudo, Luís Antônio, Santa Rosa de Viterbo e Pradópolis 06/10 e 09/10; Reunião Externa CMDCA 09/10; Reunião Ordinária CMAS 10/10; Coordenadoria de Saúde 16/10; Reunião Externa CREPED; Reunião Captação de Recursos Drive Tech 17/10; SEMAS- FMAS 18/10; UNAERP 18/10; Seminário Internacional: Violência nas relações de Intimidade - USP 18/10; Reunião Rede Criança e Adolescente 19/10; Oficina Presencial Mesa Brasil; 20/10; CENSO SUAS 25/10; Divisão de farmácia 24/10; UBS Ribeirão Verde 24/10; Contato Receptivo Gewo Haus 19/10; Conferência Municipal PCD 26/10; Mostra Cultural CEFIC 27/10; Ann Sullivan Sertãozinho 30/10; Conselho Tutelar I 30/10; NADEF 30/10.

Psiquiatria: Articulação com a rede (3); Orientação Equipe 8; orientação individual aos pais (19); Relatórios e Laudos para os usuários (1). Escola de Família (8) Reunião de equipe: (2). Avaliação Funcional para entrada no programa (4); Reunião Administrativa (2) Formação de Professores SME 20/10

Orientação Pedagógica: EMEI Anísio Teixeira; EMEI Teresa Hendryca Antonissem (2); EMEF Nelson Machado; ; EMEI Lillian Spadaro Rosa e Silva; Articulação com a Secretaria Municipal de SRV; Secretaria Municipal de Luiz Antonio; Divisão Educação Especial Ribeirão Preto

Novembro

Serviço Social e Psicologia: Reunião Online Ann Sullivan - Filial Sertãozinho 06/11; CREPD 07/11; Polo empregabilidade Inclusiva 08/11; CENSO SUAS - SEMAS 08/11 e e-mail 09/11; Reunião de Rede Protetiva Criança e Adolescente 09/11/2023; Articulação Rede CREPED / CREAS 03 presencial no CASB 09/11/2023; Visita na Escola Raul Machado / Intervenção Pedagógica 10/11/2023; Reunião externa CMDCA 13/11/2023; Reunião Externa CMAS 14/11/2023; Encontre de Associações e OSC's 14/11/2023; CadÚnico 14/11/2023; INSS - 135 // 14/11/2023; Reunião CREPED - Rede Protetiva PCD 21/11/2023; UNAERP /Jurídico 21/11/2023; Visita Receptiva de Monitoramento e avaliação CMDCA 22/11/2023; Mesa Brasil 27/11/2023; Evento Nacional Instituto CREDICITRUS - Dia de Doar 28/11/2023; LS Nogueira Captação de Recursos, Projetos Incentivados 28/11/2023; ; Capacitação Pró Social / SENAC 28/11/2023; Projeto Internacional CNN - LLAMADO A LO TIERRA 28/11/2023 Projeto Papel Semente divulgado na CNN Internacional; Mesa Brasil / Encontro de Parceiros 29/11/2023; Contato Receptivo Central de Libras 29/11/2023;

Psiquiatria: Articulação com a rede (2); Orientação Equipe 7; orientação individual aos pais (22); Relatórios e Laudos para os usuários (5). Escola de Família (14) Reunião de equipe: (2). Avaliação Funcional para entrada no programa (1); Reunião Administrativa (2) Formação de Professores "CFN" APAE Jaboticabal 17/11/2023 e Escola de Família CASP Peru.

Orientação Pedagógica: EMEI Teresa Hendryca Antonissem; EMEF Raul Machado; EMEI Lillian Spadaro Rosa e Silva; Articulação com a Secretaria Municipal de SRV; Secretaria Municipal de Luiz Antonio; Divisão Educação Especial Ribeirão Preto

Dezembro

Durante o referido mês, foram realizadas as articulações com os seguintes equipamentos da rede:

Serviço Social e Psicologia: PMAS - SEMAS 06/12 e e-mail 05/12; Ctt Receptivo Egydio Pedreschi 07/12/2023; Reunião externa CMDCA 11/12/2023; LS Nogueira Captação de Recursos 11/12/2023;

Psiquiatria: Audiência Pública Câmara Municipal de Vereadores 11/12/2023; Podcast Cast Pode Incluir 12/12/2023.e Escola de Família CASP Peru 14/12/2023.

Articulação com a rede (2); Orientação Equipe 5; orientação individual aos pais (10); Relatórios e Laudos para os usuários (2). Escola de Família (2) Reunião de equipe: (2); Reunião Administrativa (1)

Orientação Pedagógica: EMEI Wanda Princivale; EMEF Raul Machado; EMEI Lilian Spadaro Rosa e Silva; Articulação com a Secretaria Municipal de SRV; Secretaria Municipal de Luiz Antonio; Divisão Educação Especial Ribeirão Preto.

#### 4.11 FORMA DE PARTICIPAÇÃO DOS USUÁRIOS

##### Elaboração dos critérios

Participação das famílias/ Definição das prioridades: Na avaliação inicial, ela informa a equipe, quais as metas e os resultados que almejam obter através do trabalho com a metodologia do currículo funcional natural. Ela define as prioridades a serem trabalhadas para o desenvolvimento da autonomia de seu filho (a) e da sua família. Participação dos usuários/ Definição das prioridades: As prioridades são definidas após avaliação dos interesses, da comunicação, do comportamento e das habilidades. São analisados os níveis de apoio que o usuário necessita para ter autonomia, e trabalhado em direção à diminuição destes apoios.

##### Desenvolvimento do trabalho

Participação das famílias/ desenvolvimento do trabalho: Durante o mês, ela **participa ativamente no aproveitamento das atividades propostas e na evolução** de seu filho (a), acompanhando o **desenvolvimento das atividades** propostas e as **estratégias aplicadas** para a ampliação do repertório dos interesses e habilidades de vida diária, prática e acadêmicas funcionais informadas na avaliação inicial. A participação é direta no trabalho, e se faz por meio de sua presença dentro da sala, ou acompanhando as atividades, bem como nos atendimentos individuais oferecidos pelo do serviço social, fonoaudiologia, psiquiatria, psicologia e da coordenação pedagógica. Outro espaço garantido para a participação da família é a Escola da Família, ofertada diariamente, na modalidade de acolhimento em grupo. Na Escola da família é feito a escuta e a partilha e troca de experiências e vivências. As famílias participam dando apoio na função protetiva, no fortalecer vínculos, nos cuidados pessoais, na prevenção de sobrecarga, ampliam suas redes de convivência e se potencializam. Neste espaço também são oferecidas informações sobre a Metodologia do CFN, trabalho socioeducativo, serviços das políticas públicas setoriais, benefícios, programas e projetos sociais. Participação dos usuários/ desenvolvimento do trabalho: Os usuários participam diretamente nas atividades propostas para o seu desenvolvimento, e o planejamento parte do interesse de cada um. Ele é individualizado, sendo a rotina flexível, pois é dado ao usuário o diálogo do querer fazer (desenvolvimento da autonomia). A intervenção se dá no ambiente natural, não sendo rígida. O programa de intervenção é pontuado semanalmente.

##### Avaliação da qualidade dos serviços prestados:

As avaliações dos serviços são feitas dentro da escola da família, nas devolutivas individuais e coletivas, e nos atendimentos individuais com a equipe.

Observação em tempo real por meio de câmeras instaladas em salas de grupo.

#### 4.12 MONITORAMENTO E AVALIAÇÃO

O programa transdisciplinar foi monitorado e avaliado pela equipe técnica de todas as atividades desenvolvidas pela Instituição, descritas no Plano de trabalho apresentado.

##### Monitoramento

##### Instrumentos utilizados para registro das informações:

**Serviço Social:** registro diário do serviço social, registro nos prontuários, folha de evolução, instrumental de atendimento, serviço social, controle mensal de atividades serviço social, relatório da escola da família, controle das entregas e recebimento das doações de alimentos, reuniões de equipe presencial e ou online.

**Equipe pedagógica:** Instrumento de Avaliação Inicial e final: Currículo Funcional Natural - Avaliação Progressiva. Instrumental: Programa de Intervenção CFN (evolução semanal). Planilha de controle mensal das atividades pedagógicas. Relatório Escola da Família. Planilha de controle das devolutivas das famílias e planilha de controle das atividades enviadas.

##### Periodicidade da elaboração de relatórios quanti-qualitativos: Mensal.

Relatórios produzidos no mês, mensal para o CMDCA, circunstanciado para a SEMAS/CMAS, mensal do serviço social, mensal para a SME e convênios, e relatórios informativos das doações realizadas.



## Avaliação

Resultados dos indicadores do monitoramento e avaliação dos objetivos específicos:

### Galeria de Fotos:

#### Janeiro



#### Fevereiro



#### Março



#### Abril



#### Maio





**Junho:**



**Julho:**



**Agosto:**



**Setembro:**



**Outubro**



## Novembro



## Dezembro

### CONFRATERNIZAÇÃO COM CERTIFICADOS DE HABILIDADES CONQUISTADAS PELOS USUÁRIOS.



*Handwritten signature*



# centro Ann Sullivan do Brasil

Life Span Institute University of Kansas centro ann sullivan del Peru University of Kansas ribeirão preto

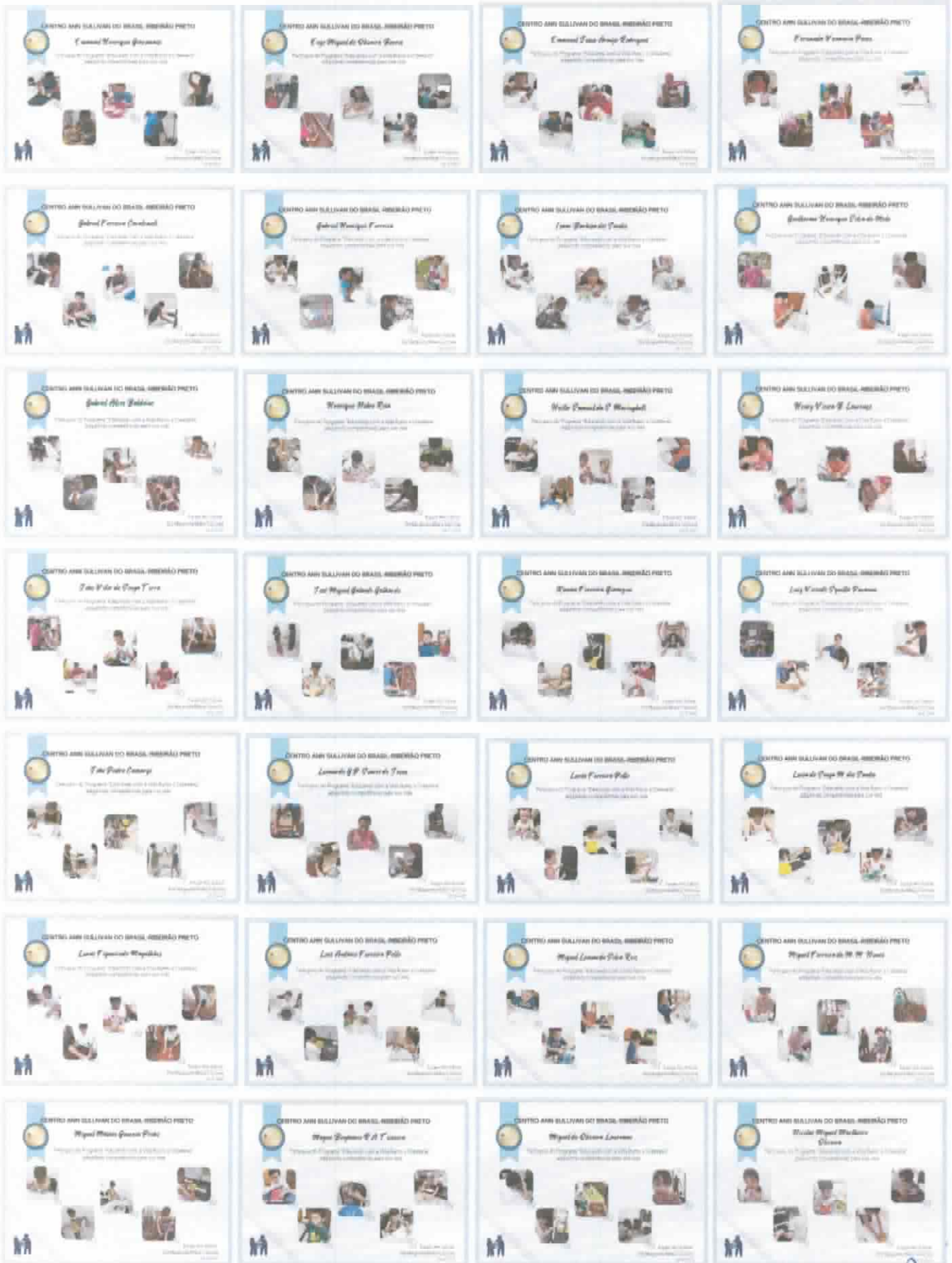

*[Handwritten signature]*



# centro Ann Sullivan do Brasil

Life Span Institute University of Kansas centro ann sullivan del Peru ribeirão preto

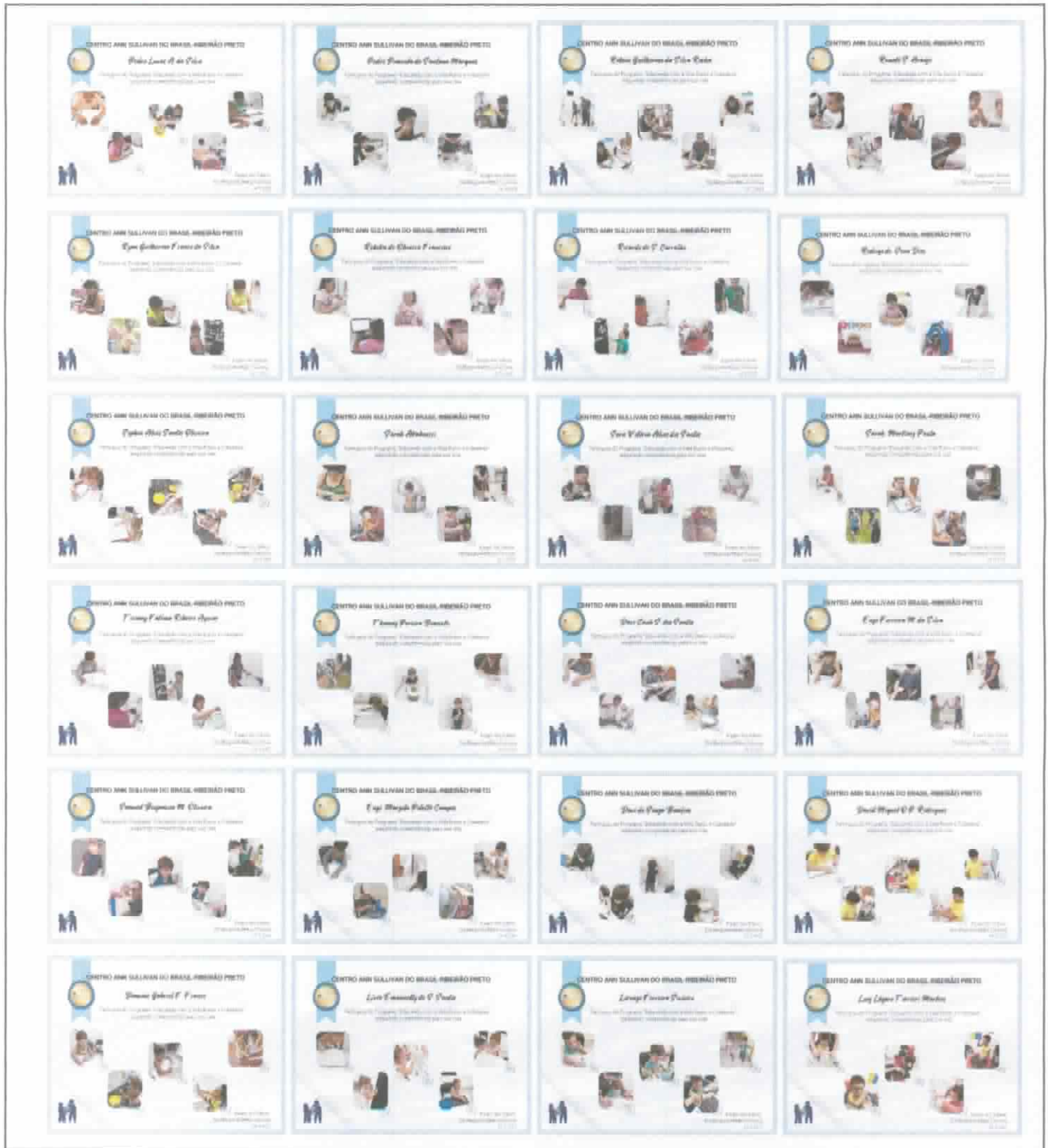



### 5. DECLARAÇÃO

Na qualidade de representante legal da instituição, declaro sob as penas da lei, que as informações prestadas neste documento são expressão da verdade e possuem Fé Pública.

Ribeirão Preto, 21 de Dezembro de 2023.

  
Odete Hirota  
Presidente CASB-RP

  
Beatriz Tamurús Siqueira Pereira  
Assistente Social - CASB-RP  
Cress: 60311