

RELATÓRIO QUADRIMESTRAL DE ATIVIDADES

RELATÓRIO REFERENTE AOS MESES DE	Julho - Agosto/2023
TERMO N°	176/2023

1 – Dados da Entidade			
Nome: Centro Ann Sullivan do Brasil - RP		Registro da Entidade: R-010 2023-2025	
CNPJ: 02.403.056.0001-12	Inscrição Municipal UPM 8.732	Data de Fundação: 06/10/1997	
Endereço Av. Francisca Massaro Farinha, 333			
Bairro: Ribeirânia	Cidade: Ribeirão Preto	UF: SP	CEP: 14096-460
DDD/Telefones 16 36328997 // 36329383			
E-mail centroasb.rp@gmail.com			
Entidade possui filiais/unidades executoras?			
<input type="checkbox"/> Não <input checked="" type="checkbox"/> Sim			
Se sim, quais? Descrever endereços:			
Centro Ann Sullivan do Brasil – Unidade II/ Sertãozinho/SP. CNPJ: 02.403.056/0001-12			
Endereço: Rua Geremia Lunardelli, 1071, centro, Sertãozinho/ SP. CEP: 14160-510.			
E-mail: sertaozinho@annsullivan.org.br e/ou contato.@sertaozinho@annsullivan.org.br			
Telefone: (16) 3524-4053			
Área (s) de Atuação da Entidade:			
<input checked="" type="checkbox"/> Assistência Social	<input type="checkbox"/> Esporte e Lazer		
<input type="checkbox"/> Cultura	<input type="checkbox"/> Saúde		
<input checked="" type="checkbox"/> Educação	<input type="checkbox"/> Outros: _____		
Programas e Regimes da Entidade:			
<input checked="" type="checkbox"/> PROTEÇÃO		<input type="checkbox"/> SOCIOEDUCATIVO	
<input checked="" type="checkbox"/> Orientação e Apoio Sociofamiliar	<input type="checkbox"/> Prestação de Serviços à Comunidade		
<input checked="" type="checkbox"/> Apoio Socioeducativo em Meio Aberto	<input type="checkbox"/> Liberdade Assistida		
<input type="checkbox"/> Colocação Familiar	<input type="checkbox"/> Semiliberdade		
<input type="checkbox"/> Acolhimento Institucional ou Familiar	<input type="checkbox"/> Internação		
Ação Executada:			
<input checked="" type="checkbox"/> ATENDIMENTO DIRETO		<input type="checkbox"/> ATENDIMENTO INDIRETO	
		<input type="checkbox"/> Assessoramento	
		<input type="checkbox"/> Defesa e Garantia de Direitos	

2 - Finalidades Estatutárias e/ou Institucionais

- I - Contribuir para a garantia dos direitos fundamentais da pessoa com deficiência;
- II - Dedicar-se e promover à assistência social e aos direitos humanos, por meio do atendimento, defesa e garantia de direitos e assessoramento a crianças, adolescentes, jovens, adultos, idosos e suas famílias, conforme as diretrizes da Política Nacional de Assistência Social;
- III - Dedicar-se a estimular e desenvolver a prevenção e serviços de habilitação e reabilitação da pessoa com deficiência, incluindo-se promoção, prevenção, diagnóstico precoce, tratamento e reabilitação em todo o ciclo de vida;
- IV - Dedicar-se a estimular e aplicar a pessoa com deficiência o Currículo Funcional Natural (CFN) suas adequações locais;
- V - Promover e contribuir com a saúde das pessoas com deficiência para garantir o acesso à saúde integral;
- VI - Contribuir, estimular, desenvolver e implementar ações de boas práticas alimentares e nutricionais das pessoas com deficiência e de seus familiares;
- VII - Produzir, apoiar e estimular debates, estudos e pesquisas clínicas, epidemiológicas e experimentais, de conhecimentos técnicos e científicos, para o desenvolvimento de tratamentos e tecnologias que propiciem qualidade de vida as pessoas com deficiência;
- VIII - Promover a cultura por meio de iniciativas relacionadas às suas finalidades, nas áreas de teatro, música, dança, artes plásticas, literatura, mídias digitais, dentre outras modalidades culturais;
- IX - Promover a educação, por meio de iniciativas inovadoras e adequadas ao desenvolvimento tecnológico do ensino no mundo, a educação integral, autonomia e inclusão social;
- X- Promover a ética, a paz, a cidadania, os direitos humanos, a democracia e outros valores universais que são a base para uma sociedade justa, igualitária, legítima e social.

3 - Nome do Projeto

Programa Educando com a Vida Rumo à Cidadania Crianças e Adolescentes.

4 - Descrição

O presente relatório visa atender ao que foi posto no plano de trabalho contemplado pelo edital nº 02/2023 **“Eixo II – Pessoa com Deficiência / Art. 36 -I - Atendimento a pessoas com deficiência abrangem propostas de ações específicas e especializadas em rede (...)”**, pois, entende-se que dentro do PROGRAMA EDUCANDO COM A VIDA RUMO À CIDADANIA, que promove:

1. A autonomia e a melhoria da qualidade de vida de pessoas com deficiência e suas famílias, com ações especializadas para prevenir a segregação, diminuir a situação de dependência, superar situações violadoras de direitos e assegurar o direito à convivência familiar e comunitária. A diminuição da sobrecarga do cuidador, que em sua maioria, encontra-se em processo de adoecimento, com alto nível de estresse devido o cuidado diário, o que fragiliza os vínculos, pode causar conflitos familiares e dificuldades de acesso a serviços básicos. O projeto contempla a visita domiciliar; o atendimento terapêutico em grupo ou individual (Parceria com Universidades) e apoio e acolhimento social quanto à garantia de direitos.
2. A diminuição das dificuldades adaptativas e adequação do comportamento e comunicação (oral ou alternativa) à idade cronológica por meio do atendimento psicológico.

3. O processo de habilitação e de reabilitação com interface social, pois tem por objetivo o desenvolvimento de potencialidades, talentos, habilidades e aptidões físicas, cognitivas, sensoriais, psicossociais, atitudinais, profissionais e artísticas que contribuam para a conquista da autonomia da pessoa com deficiência e participação social em igualdade de condições e oportunidades com as demais pessoas.

Os serviços ofertados pelo PROGRAMA EDUCANDO COM A VIDA RUMO À CIDADANIA do Centro efetivam-se nos termos das políticas públicas da assistência social, da educação e da saúde, e são referenciados às secretarias municipais de assistência social e da educação. Na **Política Pública da Assistência Social**, a instituição executa por meio de Termo de Parceria, o Serviço de Proteção Social Especial para Pessoas com Deficiência. Este é um serviço público, preconizado pelo Sistema Único da Assistência Social - SUAS (Lei 12.435), atendendo a orientação da Tipificação Nacional de Serviços Socioassistenciais (resolução nº 109 de 2009).

Na Política da Saúde, o Programa Sorriso para Todos está fundamentado nos direitos fundamentais e prioritários da criança e do adolescente e da pessoa com deficiência, referenciado nos Art. 9º e 18º do Estatuto da Pessoa com Deficiência e no art.11º do Estatuto da Criança e do Adolescente.

Na Política da Educação, oferta-se **Atendimento Educacional Especializado (AEE)** fundamentado nos marcos legais, políticos e pedagógicos que orientam para a implementação de sistemas educacionais inclusivos conforme Decreto nº 7611/2011, Resolução CNE/CEB nº 4/2009 e Lei nº 13.146/2015, visando o oferecimento do apoio técnico na forma de Termo de Parceria com a finalidade de ampliar a oferta do AEE de forma não substitutiva à escolarização dos alunos público-alvo da educação especial na rede regular municipal de ensino. O presente projeto justifica-se pela Constituição Federal Brasileira, o Estatuto da Pessoa com Deficiência e o Estatuto da Criança e do Adolescente - ECA.

5 – Público Alvo

Vinte (20) crianças e adolescentes de 4 a 15 anos residentes na região urbana e/ou rural do município de Ribeirão Preto/SP, e que estão em situação de vulnerabilidade relacional devido ao diagnóstico de deficiência intelectual, transtorno do espectro do autismo, paralisia cerebral e/ou deficiência múltipla.

5.1 - Capacidade de Atendimento

Capacidade de atendimento descrita no edital:

Eixo Temático: Eixo II – Pessoa com Deficiência - Prioridade: Art.36 - I- Atendimento a pessoas com deficiência abrangem propostas de ações específicas e especializadas em rede, e com capacidade de articulação comunitária com **no mínimo 20 (vinte) crianças e/ou adolescentes** com deficiência e sua família, nos (05) cinco dias da semana pelo período mínimo de 12 (doze) meses.

Proposta de atendimento prevista no Plano:

Vinte (20) crianças e adolescentes de 4 a 15 anos residentes na região urbana e/ou rural do município de Ribeirão Preto/SP, e que estão em situação de vulnerabilidade relacional devido ao diagnóstico de deficiência intelectual, transtorno do espectro do autismo, paralisia cerebral e/ou deficiência múltipla.

Julho: Foram atendidos no mês de Julho um total de 54 usuários, sendo 75,92% crianças de 04 a 12 anos e 24,07% adolescentes de 12 a 15 anos; 12,96% do sexo feminino e 87,03% masculino; 54 usuários encontra-se em situação de vulnerabilidade relacional.

Agosto: Foram atendidos no mês de Agosto um total de 64 usuários, sendo 75,92% crianças de 04 a 12 anos e 24,07% adolescentes de 12 a 15 anos; 07 usuários do sexo feminino total de 12,96% e 57 usuários do sexo masculino total de 87,03%; 64 usuários encontra-se em situação de vulnerabilidade relacional, 43

usuários em situação de vulnerabilidade econômica, 11 em vulnerabilidade social, 06 usuários beneficiários do Bolsa Família, 43 Beneficiários do BPC/LOAS, 06 usuários que recebem algum tipo de pensão.

5.2 - Número de Usuários Atendidos

Julho: 54 usuários.
Agosto: 64 usuários.

6 - Objetivos

Objetivo Geral:

Prestar serviços de Proteção Social de Média Complexidade com desenvolvimento de ações que garantam o desenvolvimento da criança e do adolescente de forma integrada na área de assistência no apoio às famílias, promovendo autonomia e inclusão social.

Objetivos Específicos

1. Promover a autonomia e a melhoria da qualidade de vida das pessoas com deficiência, seus cuidadores e suas famílias.
2. Promover acessos a benefícios, programas de transferência de renda e outros serviços socioassistenciais, das demais políticas públicas setoriais e do Sistema de Garantia de Direitos.
3. Possibilitar a ampliação da capacidade do usuário a convivência e participação na vida familiar e comunitária, garantindo sua autonomia e integração.
4. Prevenir e sanar situações do stress do cuidador e desgaste de vínculo, provenientes dos cuidados permanentes e contínuos.
5. Promover ações preventivas e curativas para garantir Saúde Bucal, através do Programa Sorriso para Todos.

7 – Cronograma de Atividades

Objetivos Específicos	Descrição das Atividades																																		
1. Promover a autonomia e a melhoria da qualidade de vida das pessoas com deficiência, seus cuidadores e suas famílias.	Atividades propostas: 1.1 Atendimento presencial e/ou telefônico do Serviço Social; 1.2 Visita Domiciliar; 1.3 Distribuição gratuita de alimentos; 1.4 Busca ativa; 1.5 Discussão de casos; 1.6 Reunião Familiar; 1.7 Relatórios para os Conselhos e Relatórios; 1.8 Elaboração de Projetos; 1.9 Reuniões de equipe; 1.10 Eventos Sociais para captação de recursos (Campanhas Sociais). 1.11 Pesquisas de satisfação Avaliação do Serviço.																																		
	Atividades realizadas: Julho: <table border="1" style="width: 100%; border-collapse: collapse;"> <thead> <tr> <th style="text-align: center;">SERVIÇOS REALIZADOS</th> <th style="text-align: center;">QT</th> </tr> </thead> <tbody> <tr><td>Visita domiciliar</td><td style="text-align: center;">0</td></tr> <tr><td>Avaliação Social Inserção Programa</td><td style="text-align: center;">03</td></tr> <tr><td>Avaliação Socioeconômica</td><td style="text-align: center;">0</td></tr> <tr><td>Atendimento presencial</td><td style="text-align: center;">05</td></tr> <tr><td>Atendimento telefônico</td><td style="text-align: center;">02</td></tr> <tr><td>Relatórios informativos</td><td style="text-align: center;">01</td></tr> <tr><td>Relatório descritivo e qualitativo das atividades realizadas no mês Serviço Social;</td><td style="text-align: center;">02</td></tr> <tr><td>Relatório descritivo e qualitativo das doações realizadas no mês</td><td style="text-align: center;">02</td></tr> <tr><td>Relatórios para os Conselhos</td><td style="text-align: center;">01</td></tr> <tr><td>Relatório Mensal para SEMAS e CMDCA</td><td style="text-align: center;">01</td></tr> <tr><td>Relatório Quadrimestral de Atividades para SEMAS, SME e CMDCA</td><td style="text-align: center;">01</td></tr> <tr><td>Relatório Anual de Atividades para CMAS, SEMAS e CMDCA e Convênio Região</td><td style="text-align: center;">0</td></tr> <tr><td>Projetos para captação de recursos:</td><td style="text-align: center;">02</td></tr> <tr><td>Reunião Interna</td><td style="text-align: center;">02</td></tr> <tr><td>Busca Ativa</td><td style="text-align: center;">0</td></tr> <tr><td>Reunião Externa-Atividades externas Reunião CMDCA, Reunião CMAS, CRAS, Rede Protetiva e reunião Fórum Inclusivo e Conferência Municipal.</td><td style="text-align: center;">02</td></tr> </tbody> </table>	SERVIÇOS REALIZADOS	QT	Visita domiciliar	0	Avaliação Social Inserção Programa	03	Avaliação Socioeconômica	0	Atendimento presencial	05	Atendimento telefônico	02	Relatórios informativos	01	Relatório descritivo e qualitativo das atividades realizadas no mês Serviço Social;	02	Relatório descritivo e qualitativo das doações realizadas no mês	02	Relatórios para os Conselhos	01	Relatório Mensal para SEMAS e CMDCA	01	Relatório Quadrimestral de Atividades para SEMAS, SME e CMDCA	01	Relatório Anual de Atividades para CMAS, SEMAS e CMDCA e Convênio Região	0	Projetos para captação de recursos:	02	Reunião Interna	02	Busca Ativa	0	Reunião Externa-Atividades externas Reunião CMDCA, Reunião CMAS, CRAS, Rede Protetiva e reunião Fórum Inclusivo e Conferência Municipal.	02
	SERVIÇOS REALIZADOS	QT																																	
	Visita domiciliar	0																																	
	Avaliação Social Inserção Programa	03																																	
	Avaliação Socioeconômica	0																																	
	Atendimento presencial	05																																	
	Atendimento telefônico	02																																	
	Relatórios informativos	01																																	
	Relatório descritivo e qualitativo das atividades realizadas no mês Serviço Social;	02																																	
	Relatório descritivo e qualitativo das doações realizadas no mês	02																																	
	Relatórios para os Conselhos	01																																	
	Relatório Mensal para SEMAS e CMDCA	01																																	
	Relatório Quadrimestral de Atividades para SEMAS, SME e CMDCA	01																																	
	Relatório Anual de Atividades para CMAS, SEMAS e CMDCA e Convênio Região	0																																	
	Projetos para captação de recursos:	02																																	
	Reunião Interna	02																																	
	Busca Ativa	0																																	
	Reunião Externa-Atividades externas Reunião CMDCA, Reunião CMAS, CRAS, Rede Protetiva e reunião Fórum Inclusivo e Conferência Municipal.	02																																	

	Contato (articulações com a rede)	02																																								
	Outros	—																																								
	<p>Psiquiatria: Orientação aos Pais 7; Orientação Equipe 4; Assuntos administrativos; Avaliação 4; Atendimento Psiquiátrico (7),</p> <p>Orientação Pedagógica: Articulações e orientações com as famílias(06), reuniões (02) e orientações equipe transdisciplinar/ intervenções:(03) Sala 1; sala 2, sala 3.</p> <p>Eventos Sociais para captação de recursos: 0</p> <p>Confraternização de datas comemorativas: Comemoração aniversariantes do mês: 0</p> <p>Agosto: Serviço Social</p> <table border="1"> <thead> <tr> <th>SERVIÇOS REALIZADOS</th> <th>QT</th> </tr> </thead> <tbody> <tr><td>Visita domiciliar</td><td>0</td></tr> <tr><td>Avaliação Social Inserção Programa</td><td>7</td></tr> <tr><td>Avaliação Socioeconômica</td><td>12</td></tr> <tr><td>Atendimento presencial</td><td>28</td></tr> <tr><td>Atendimento telefônico</td><td>8</td></tr> <tr><td>Relatórios informativos</td><td>2</td></tr> <tr><td>Relatório descritivo e qualitativo das atividades realizadas no mês Serviço Social;</td><td>4</td></tr> <tr><td>Relatório descritivo e qualitativo das doações realizadas no mês</td><td>2</td></tr> <tr><td>Relatórios para os Conselhos</td><td>2</td></tr> <tr><td>Relatório Mensal para SEMAS e CMDCA</td><td>6</td></tr> <tr><td>Relatório Quadrimestral de Atividades para SEMAS, SME e CMDCA</td><td>0</td></tr> <tr><td>Relatório Anual de Atividades para CMAS, SEMAS e CMDCA e Convênio Região</td><td>0</td></tr> <tr><td>Projetos para captação de recursos:</td><td>1</td></tr> <tr><td>Reunião Interna</td><td>7</td></tr> <tr><td>Busca Ativa</td><td>5</td></tr> <tr><td>Reunião Externa-Atividades externas</td><td>5</td></tr> <tr><td>Reunião CMDCA, Reunião CMAS, CRAS, Rede Protetiva e reunião Fórum Inclusivo.</td><td></td></tr> <tr><td>Contato (articulações com a rede)</td><td>12</td></tr> <tr><td>Outros/; Evento para captação de recursos "Noite à Italiana".</td><td>1</td></tr> </tbody> </table> <p>Psiquiatria:Articulação com a rede (6) Orientação aos Pais 18; Orientação Equipe 7; Orientação individual aos pais; Relatórios e Laudos para os usuários (3). Escola de Família (8) Reunião de equipe: (3).</p> <p>Orientação Pedagógica: Articulações e orientações com as famílias(18), reuniões (03) e orientações equipe transdisciplinar/ intervenções:(09) Sala 1; sala 2, sala 3e sala (5)</p> <p>Eventos Sociais para captação de recursos: 01</p> <p>Confraternização de datas comemorativas: Comemoração aniversariantes do mês: 0</p>		SERVIÇOS REALIZADOS	QT	Visita domiciliar	0	Avaliação Social Inserção Programa	7	Avaliação Socioeconômica	12	Atendimento presencial	28	Atendimento telefônico	8	Relatórios informativos	2	Relatório descritivo e qualitativo das atividades realizadas no mês Serviço Social;	4	Relatório descritivo e qualitativo das doações realizadas no mês	2	Relatórios para os Conselhos	2	Relatório Mensal para SEMAS e CMDCA	6	Relatório Quadrimestral de Atividades para SEMAS, SME e CMDCA	0	Relatório Anual de Atividades para CMAS, SEMAS e CMDCA e Convênio Região	0	Projetos para captação de recursos:	1	Reunião Interna	7	Busca Ativa	5	Reunião Externa-Atividades externas	5	Reunião CMDCA, Reunião CMAS, CRAS, Rede Protetiva e reunião Fórum Inclusivo.		Contato (articulações com a rede)	12	Outros/; Evento para captação de recursos "Noite à Italiana".	1
SERVIÇOS REALIZADOS	QT																																									
Visita domiciliar	0																																									
Avaliação Social Inserção Programa	7																																									
Avaliação Socioeconômica	12																																									
Atendimento presencial	28																																									
Atendimento telefônico	8																																									
Relatórios informativos	2																																									
Relatório descritivo e qualitativo das atividades realizadas no mês Serviço Social;	4																																									
Relatório descritivo e qualitativo das doações realizadas no mês	2																																									
Relatórios para os Conselhos	2																																									
Relatório Mensal para SEMAS e CMDCA	6																																									
Relatório Quadrimestral de Atividades para SEMAS, SME e CMDCA	0																																									
Relatório Anual de Atividades para CMAS, SEMAS e CMDCA e Convênio Região	0																																									
Projetos para captação de recursos:	1																																									
Reunião Interna	7																																									
Busca Ativa	5																																									
Reunião Externa-Atividades externas	5																																									
Reunião CMDCA, Reunião CMAS, CRAS, Rede Protetiva e reunião Fórum Inclusivo.																																										
Contato (articulações com a rede)	12																																									
Outros/; Evento para captação de recursos "Noite à Italiana".	1																																									
2. Promover acessos a benefícios, programas de transferência de renda e outros serviços socioassistenciais, das demais políticas públicas setoriais e do Sistema de Garantia de Direitos.	<p>Atividades propostas: 2.1 Orientação aos usuários e/ou suas famílias sobre benefícios, serviços, programas e projetos; 2.2 Encaminhamento dos usuários e/ou suas famílias aos programas benefícios, serviços e projetos; 2.3 Articulação com a rede online e/ ou presencial, nas reuniões dos conselhos de garantia de direitos, e dos serviços socioassistenciais, das políticas públicas e dos órgãos de Sistema de Garantia de Direitos; 2.4 Acompanhar o deslocamento e viabilizar o desenvolvimento do usuário, acesso a projetos, programas, aos serviços, socioassistenciais, serviços das políticas públicas setoriais e Órgãos do Sistema de Garantia de Direitos.</p> <p>2.1) Foram realizadas 05 orientações às famílias e usuários.</p> <p>2.2) Foram realizados 3 encaminhamentos para benefícios sociais.</p>																																									

	2.3) Foram realizadas 22 Articulações com a rede e-mail CMDCA e a SEMAS, cumprindo a proposta do item 2.3;																																																																																																																																																																																														
	2.4) Acompanhamento Social: 01 CAPS IJ (E.M.)																																																																																																																																																																																														
3. Possibilitar a ampliação da capacidade do usuário a convivência e participação na vida familiar e comunitária, garantindo sua autonomia e integração.	<p>Atividades propostas: 3.1 - Atividade Culinária - Atividade de Vida Diária e Vida Prática para promover a autonomia; 3.2 Atividade Lavar as Mãos - Asseio pessoal; 3.3 Atividade Tecnologia TV/Internet para promover Habilidades Comunicativas. 3.4 Atividades para Promover Habilidades Funcionais "Caderno"; 3.5 Atividade Confraternização de datas comemorativas aniversariantes do mês (Promover Habilidades Sociais), 3.6 Atividades Externas. Shoppings, praças, UNAERP.(Equipe, famílias e comunidade).</p> <p>Julho:</p> <table border="1" style="width: 100%; text-align: center;"> <thead> <tr> <th colspan="10">ATIVIDADES PRESENCIAIS - CASB</th> </tr> <tr> <th colspan="10">De 03/07/23 a 13/07/23 Objetivo: Utilizar Currículo Funcional Natural, metas dos educadores e das famílias</th> </tr> <tr> <th>DATA</th> <th>SALA</th> <th>Atividade</th> <th>Modo</th> <th>HS</th> <th>HC</th> <th>AVD</th> <th>AVP</th> <th>HAF1/2</th> <th>motor</th> </tr> </thead> <tbody> <tr> <td>03 a 06/07</td> <td>1</td> <td>Projeto Festa Junina/Jogos, brincadeiras(Boliche, tomba latas, pescaria, argola, bingo) Dança(Quadrilha)</td> <td>Presencial</td> <td>x</td> <td>x</td> <td>x</td> <td>x</td> <td>x</td> <td>x</td> </tr> <tr> <td>03 a 06/07</td> <td>2</td> <td>Projeto Festa Junina/Jogos, brincadeiras(Boliche, tomba latas, pescaria, argola, bingo) Dança(Quadrilha)</td> <td>Presencial</td> <td>X</td> <td>X</td> <td>X</td> <td>X</td> <td>X</td> <td>X</td> </tr> <tr> <td>03 a 06/07</td> <td>3</td> <td>Projeto Festa Junina/Jogos, brincadeiras(Boliche, tomba latas, pescaria, argola, bingo) Dança(Quadrilha)</td> <td>Presencial</td> <td>x</td> <td>x</td> <td>x</td> <td>x</td> <td>x</td> <td>x</td> </tr> <tr> <td>03 a 06/07</td> <td>4</td> <td>Projeto Festa Junina/Jogos, brincadeiras(Boliche, tomba latas, pescaria, argola, bingo) Dança(Quadrilha)</td> <td>Presencial</td> <td>x</td> <td>X</td> <td>x</td> <td>x</td> <td>X</td> <td>x</td> </tr> <tr> <td>03 a 06/07</td> <td>5</td> <td>Projeto Festa Junina/Jogos, brincadeiras(Boliche, tomba latas, pescaria, argola, bingo) Dança(Quadrilha)</td> <td>Presencial</td> <td>x</td> <td>x</td> <td>x</td> <td>x</td> <td>x</td> <td>x</td> </tr> <tr> <td>10 a 13/07</td> <td>1</td> <td>Caderno da vida (Fotos preparação projeto festa junina)/Atividade externa Parque Carlos Raia Piquenique, jogos e brincadeiras</td> <td>Presencial</td> <td>x</td> <td>X</td> <td>X</td> <td>x</td> <td>x</td> <td>X</td> </tr> <tr> <td>10 a 13/07</td> <td>2</td> <td>Caderno da vida (O que fiz na festa junina do Ann Sullivan) / Atividade externa Parque Carlos Raia Piquenique, jogos e brincadeiras</td> <td>Presencial</td> <td>x</td> <td>x</td> <td>x</td> <td>x</td> <td>x</td> <td>x</td> </tr> <tr> <td>10 a 13/07</td> <td>3</td> <td>Caderno de atividades (O que posso fazer nas minhas férias), Piquenique Unaerp, Atividade externa Parque Carlos Raia Piquenique, jogos e brincadeiras</td> <td>Presencial</td> <td>x</td> <td>x</td> <td>x</td> <td>x</td> <td>x</td> <td>x</td> </tr> <tr> <td>10 a 13/07</td> <td>4</td> <td>Caderno de atividades(Férias: O que gostaria de fazer nas minhas férias)/ Atividade externa Parque Carlos Raia Piquenique, Jogos e Brincadeiras</td> <td>Presencial</td> <td>X</td> <td>X</td> <td>x</td> <td>x</td> <td>X</td> <td>x</td> </tr> <tr> <td>10 a 13/07</td> <td>5</td> <td>Caderno de atividades (O que farei nas férias: Recortar e colar no caderno figuras de interesse)/Atividade externa Parque Carlos Raia Piquenique, jogos e brincadeiras</td> <td>Presencial</td> <td>x</td> <td>x</td> <td>x</td> <td>x</td> <td>x</td> <td>x</td> </tr> <tr> <td>Diário</td> <td>Todas</td> <td>Painel (montar rotina)</td> <td>Presencial</td> <td>X</td> <td>X</td> <td></td> <td></td> <td>X</td> <td></td> </tr> <tr> <td>Diário</td> <td>Todas</td> <td>Grupo de comunicação</td> <td>Presencial</td> <td>X</td> <td>X</td> <td></td> <td></td> <td></td> <td></td> </tr> <tr> <td>Diário</td> <td>Todas</td> <td>Livro ponto (escrever o nome/pareamento)</td> <td>Presencial</td> <td>X</td> <td>X</td> <td></td> <td></td> <td>X</td> <td></td> </tr> <tr> <td>Diário</td> <td>Todas</td> <td>Lanche</td> <td>Presencial</td> <td>X</td> <td>X</td> <td>X</td> <td>X</td> <td>X</td> <td></td> </tr> <tr> <td>Diário</td> <td>Todas</td> <td>Organizar sala</td> <td>Presencial</td> <td>X</td> <td>X</td> <td>X</td> <td>X</td> <td>X</td> <td>X</td> </tr> <tr> <td>Diário</td> <td>Todas</td> <td>Lavar a louça</td> <td>Presencial</td> <td>X</td> <td></td> <td></td> <td>X</td> <td>X</td> <td>X</td> </tr> </tbody> </table>	ATIVIDADES PRESENCIAIS - CASB										De 03/07/23 a 13/07/23 Objetivo: Utilizar Currículo Funcional Natural, metas dos educadores e das famílias										DATA	SALA	Atividade	Modo	HS	HC	AVD	AVP	HAF1/2	motor	03 a 06/07	1	Projeto Festa Junina/Jogos, brincadeiras(Boliche, tomba latas, pescaria, argola, bingo) Dança(Quadrilha)	Presencial	x	x	x	x	x	x	03 a 06/07	2	Projeto Festa Junina/Jogos, brincadeiras(Boliche, tomba latas, pescaria, argola, bingo) Dança(Quadrilha)	Presencial	X	X	X	X	X	X	03 a 06/07	3	Projeto Festa Junina/Jogos, brincadeiras(Boliche, tomba latas, pescaria, argola, bingo) Dança(Quadrilha)	Presencial	x	x	x	x	x	x	03 a 06/07	4	Projeto Festa Junina/Jogos, brincadeiras(Boliche, tomba latas, pescaria, argola, bingo) Dança(Quadrilha)	Presencial	x	X	x	x	X	x	03 a 06/07	5	Projeto Festa Junina/Jogos, brincadeiras(Boliche, tomba latas, pescaria, argola, bingo) Dança(Quadrilha)	Presencial	x	x	x	x	x	x	10 a 13/07	1	Caderno da vida (Fotos preparação projeto festa junina)/Atividade externa Parque Carlos Raia Piquenique, jogos e brincadeiras	Presencial	x	X	X	x	x	X	10 a 13/07	2	Caderno da vida (O que fiz na festa junina do Ann Sullivan) / Atividade externa Parque Carlos Raia Piquenique, jogos e brincadeiras	Presencial	x	x	x	x	x	x	10 a 13/07	3	Caderno de atividades (O que posso fazer nas minhas férias), Piquenique Unaerp, Atividade externa Parque Carlos Raia Piquenique, jogos e brincadeiras	Presencial	x	x	x	x	x	x	10 a 13/07	4	Caderno de atividades(Férias: O que gostaria de fazer nas minhas férias)/ Atividade externa Parque Carlos Raia Piquenique, Jogos e Brincadeiras	Presencial	X	X	x	x	X	x	10 a 13/07	5	Caderno de atividades (O que farei nas férias: Recortar e colar no caderno figuras de interesse)/Atividade externa Parque Carlos Raia Piquenique, jogos e brincadeiras	Presencial	x	x	x	x	x	x	Diário	Todas	Painel (montar rotina)	Presencial	X	X			X		Diário	Todas	Grupo de comunicação	Presencial	X	X					Diário	Todas	Livro ponto (escrever o nome/pareamento)	Presencial	X	X			X		Diário	Todas	Lanche	Presencial	X	X	X	X	X		Diário	Todas	Organizar sala	Presencial	X	X	X	X	X	X	Diário	Todas	Lavar a louça	Presencial	X			X	X	X
ATIVIDADES PRESENCIAIS - CASB																																																																																																																																																																																															
De 03/07/23 a 13/07/23 Objetivo: Utilizar Currículo Funcional Natural, metas dos educadores e das famílias																																																																																																																																																																																															
DATA	SALA	Atividade	Modo	HS	HC	AVD	AVP	HAF1/2	motor																																																																																																																																																																																						
03 a 06/07	1	Projeto Festa Junina/Jogos, brincadeiras(Boliche, tomba latas, pescaria, argola, bingo) Dança(Quadrilha)	Presencial	x	x	x	x	x	x																																																																																																																																																																																						
03 a 06/07	2	Projeto Festa Junina/Jogos, brincadeiras(Boliche, tomba latas, pescaria, argola, bingo) Dança(Quadrilha)	Presencial	X	X	X	X	X	X																																																																																																																																																																																						
03 a 06/07	3	Projeto Festa Junina/Jogos, brincadeiras(Boliche, tomba latas, pescaria, argola, bingo) Dança(Quadrilha)	Presencial	x	x	x	x	x	x																																																																																																																																																																																						
03 a 06/07	4	Projeto Festa Junina/Jogos, brincadeiras(Boliche, tomba latas, pescaria, argola, bingo) Dança(Quadrilha)	Presencial	x	X	x	x	X	x																																																																																																																																																																																						
03 a 06/07	5	Projeto Festa Junina/Jogos, brincadeiras(Boliche, tomba latas, pescaria, argola, bingo) Dança(Quadrilha)	Presencial	x	x	x	x	x	x																																																																																																																																																																																						
10 a 13/07	1	Caderno da vida (Fotos preparação projeto festa junina)/Atividade externa Parque Carlos Raia Piquenique, jogos e brincadeiras	Presencial	x	X	X	x	x	X																																																																																																																																																																																						
10 a 13/07	2	Caderno da vida (O que fiz na festa junina do Ann Sullivan) / Atividade externa Parque Carlos Raia Piquenique, jogos e brincadeiras	Presencial	x	x	x	x	x	x																																																																																																																																																																																						
10 a 13/07	3	Caderno de atividades (O que posso fazer nas minhas férias), Piquenique Unaerp, Atividade externa Parque Carlos Raia Piquenique, jogos e brincadeiras	Presencial	x	x	x	x	x	x																																																																																																																																																																																						
10 a 13/07	4	Caderno de atividades(Férias: O que gostaria de fazer nas minhas férias)/ Atividade externa Parque Carlos Raia Piquenique, Jogos e Brincadeiras	Presencial	X	X	x	x	X	x																																																																																																																																																																																						
10 a 13/07	5	Caderno de atividades (O que farei nas férias: Recortar e colar no caderno figuras de interesse)/Atividade externa Parque Carlos Raia Piquenique, jogos e brincadeiras	Presencial	x	x	x	x	x	x																																																																																																																																																																																						
Diário	Todas	Painel (montar rotina)	Presencial	X	X			X																																																																																																																																																																																							
Diário	Todas	Grupo de comunicação	Presencial	X	X																																																																																																																																																																																										
Diário	Todas	Livro ponto (escrever o nome/pareamento)	Presencial	X	X			X																																																																																																																																																																																							
Diário	Todas	Lanche	Presencial	X	X	X	X	X																																																																																																																																																																																							
Diário	Todas	Organizar sala	Presencial	X	X	X	X	X	X																																																																																																																																																																																						
Diário	Todas	Lavar a louça	Presencial	X			X	X	X																																																																																																																																																																																						

Diário	Todas	Varrer a sala	Presencial	X	X	X	X		
Diário	Todas	Limpar a mesa	Presencial	X	X	X	X		X
Diário	Todas	Escovar os dentes	Presencial	X	X	X			
Diário	Todas	lavar as mãos	Presencial	X	X	X			
Diário	Todas	Caminhada	Presencial	X		X	X	X	X
Agosto:									
ATIVIDADES PRESENCIAIS - CASB									
De 07/08/23 a 31/08/23 Objetivo: Utilizar Currículo Funcional Natural, metas dos educadores e das famílias									
DATA	SALA	Atividade	Modo	HS	HC	AVD	AVP	HAF1/2	motor
07 a 10/08	1	Acolhida/Atividade externa(Circuito)/Culinária: Receita de bolo de fubá	Presencial	x	x	x	x	x	x
07 a 10/08	2	Acolhida/Jogos e brincadeiras	Presencial	X	X	X	X	X	X
07 a 10/08	3	Acolhida/Avaliação/Jogos com figuras	Presencial	x	x	x	x	x	x
07 a 10/08	4	Acolhida/Caderno de atividades(O que fiz nas férias)	Presencial	x	X	x	x	X	x
07 a 10/08	5	Acolhida/Caderno de atividades(Relembrando os combinados de sala)	Presencial	x	x	x	x	x	x
14 a 17/08	1	Caderno da vida / Regras de cortesia	Presencial	x	X	X	x	x	
14 a 17/08	2	Caderno de atividades receita/Culinária(Gelatina)	Presencial	x	x	x	x	x	x
14 a 17/08	3	Contação de história/Caminhada	Presencial	x	x	x	x	x	x
14 a 17/08	4	Caderno da vida(Onde eu moro-Pesquisa no google)/Caminhada	Presencial	X	X	x	x	X	x
14 a 17/08	5	Caderno da vida(Como me comunico)/Relaxamento(Trabalhando a respiração)	Presencial	x	x	x	x	x	x
21 a 24/08	1	Habilidades conquistadas no caderno da vida/Caminhada	Presencial	x	x	x	x	x	x
21 a 24/08	2	Circuito/Contação de história(Formas de se acalmar)	Presencial	x	x	x	x	x	x
21 a 24/08	3	História das expressões faciais/Culinária	Presencial	x	x	x	x	x	x
21 a 24/08	4	Caderno da vida(O que eu gosto)/Culinária(Bolo de chocolate)	Presencial	x	x	x	x	x	x
21 a 24/08	5	Caderno de atividades(Quebra cabeça da própria foto)/Caminhada	Presencial	x	x	x	x	x	x
28 a 31/08	1	Caderno de atividades(Regras de cortesia)/Culinária(Purê de batata)	Presencial	x	x	x	x	x	x
28 a 31/08	2	Jogo da memória(Trabalhando sentimentos)	Presencial	x	x	x	x	x	x
28 a 31/08	3	Caderno de atividades(PAPE lavar as mãos)/Contação de história com fantoches(As mãos do João)	Presencial	x	x	x	x	x	x
28 a 31/08	4	Culinária(Purê de batata)/Caminhada/Jogos(Tapa certo,bola)	Presencial	x	x	x	x	x	x
28 a 31/08	5	Como eu sou (Caderno da vida)/Jogo das expressões	Presencial	x	x	x	x	x	x
Diário	Todas	Painel (montar rotina)	Presencial	x	x	x	x	x	x
Diário	Todas	Grupo de comunicação	Presencial	x	x	x	x	x	x

Diário	Todas	Livro ponto (escrever o nome/pareamento)	Presencial	X	X			X	
Diário	Todas	Lanche	Presencial	X	X	X	X	X	
Diário	Todas	Organizar sala	Presencial	X	X	X	X	X	X
Diário	Todas	Lavar a louça	Presencial	X			X	X	X
Diário	Todas	Varrer a sala	Presencial	X	X	X	X		
Diário	Todas	Limpar a mesa	Presencial	X	X	X	X		X
Diário	Todas	Escovar os dentes	Presencial	X	X	X			
Diário	Todas	lavar as mãos	Presencial	X	X	X			
Diário	Todas	Caminhada	Presencial	X		X	X	X	X

4. Prevenir e sanar situações do stress do cuidador e desgaste de vínculo, provenientes dos cuidados permanentes e contínuos.

Atividades propostas: Escola da família:

Julho:

Data	Tema Abordado	Participantes
03/07 Manhã	Cultura Nordestina e Troca de PECS educando e família	02
05/07 Manhã	Cultura Nordestina e Troca de PECS educando e família	03
06/07 Manhã	Cultura Nordestina e Troca de PECS educando e família	04
06/07 Tarde	Cultura Nordestina e Troca de PECS educando e família	07
10/07 Manhã	Sexualidade	07
Total: No mês de julho foram realizados 05 encontros na escola de Família.		

Agosto:

Data	Tema Abordado	Participantes
07/08 Manhã	Missão e Função CASB	05
10/08 tarde	CFN - Diretrizes e História	13
15/08 Tarde	CFN- O que é útil ensinar; Idade cronológica	06
16/08 Tarde	Com que idade começa a vida adulta?	05
16/08 manhã	Apoio escolar: Quando é necessário?	05
23/08 Manhã	Os Vilões dos refrigerantes	06
30/08 Manhã	Comunicação: Diferentes formas de se comunicar	07
31/08 Manhã	Comunicação: Diferentes formas de se comunicar	07
31/08 Tarde	Comunicação: Diferentes formas de se comunicar	06
No mês de Agosto foram realizadas 09 escolas de Família.		

5. Promover ações preventivas e curativas para garantir Saúde Bucal, através do Programa Sorriso para Todos.

Atividades propostas: 5.1) Desenvolver ações socioeducativas odontológicas preventivas como escovação e uso de fio dental. 5.2) Realizar atendimento odontológico preventivo e restaurador básico. 5.3) Oferecer tratamento ortodôntico preventivo e corretivo quando indicado. 5.4) Ofertar tratamento cirúrgico, quando necessário.

5.1) Ações socioeducativas preventivas com a supervisão do Assistente em Saúde Bucal (ASB) e o professor de sala durante as seguintes datas:

Julho: No mês de Julho não ocorreu atividades odontológicas, foi realizado apostilamento do Plano de Ação 2023 e incluídas as atividades a partir do mês de Agosto.

Agosto:

Datas	TEMAS ABORDADOS	Participantes
07/08/2023	Instrução de hábitos de higiene bucal e alimentares	28
08/08/2023	Instrução de hábitos de higiene bucal e alimentares	25
09/08/2023	Instrução de hábitos de higiene bucal e alimentares	23
10/08/2023	Instrução de hábitos de higiene bucal e alimentares	35

	14/08/2023	Instrução de hábitos de higiene bucal e alimentares	28
	15/08/2023	Instrução de hábitos de higiene bucal e alimentares	21
	16/08/2023	Instrução de hábitos de higiene bucal e alimentares	32
	17/08/2023	Instrução de hábitos de higiene bucal e alimentares	22
	21/08/2023	Instrução de hábitos de higiene bucal e alimentares	27
	22/08/2023	Instrução de hábitos de higiene bucal e alimentares	23
	23/08/2023	Instrução de hábitos de higiene bucal e alimentares	29
	24/08/2023	Instrução de hábitos de higiene bucal e alimentares	24
	28/08/2023	Instrução de hábitos de higiene bucal e alimentares	32
	29/08/2023	Instrução de hábitos de higiene bucal e alimentares	21
	30/08/2023	Instrução de hábitos de higiene bucal e alimentares	30
	31/08/2023	Instrução de hábitos de higiene bucal e alimentares	20
	TOTAL		420

Foi realizada a Palestra Educativa intitulada “Os vilões dos refrigerantes” para 9 mães de usuários no dia 23/08/2023.

5.2) Realizar atendimento odontológico preventivo e restaurador básico Foram realizados 12 procedimentos odontológicos preventivos (profilaxia, aplicação de selantes e raspagem) e 5 procedimentos restauradores básicos (restaurações de CIV, Resina composta e amálgama);

5.3) Oferecer tratamento ortodôntico
Não foi realizada avaliação para tratamento ortodôntico preventivo.

5.4) Ofertar tratamento cirúrgico, quando necessário. Foram realizadas 7 exodontias .

8 - Metas					
Objetivos Específicos	Atividades	Metas Propostas	Foram alcançadas?		
			Sim	Não	Justificar
1. Promover a autonomia e a melhoria da qualidade de vida das pessoas com deficiência, seus cuidadores e suas famílias.	1.1 - Atendimento presencial e/ou telefônico do S. Social para orientação familiar; diagnóstico social e econômico; desenvolvimento do convívio familiar, grupal e social nos cuidados pessoais.	Atender e acompanhar 75% das famílias dos 20 usuários.	X		
	1.2- Visita Domiciliar.	Acompanhar 60% da demanda que se fizer necessária das 20 famílias atendidas. (Equipe, famílias e usuários).		X	Não houve demanda
	1.3- Distribuição gratuita de alimentos, quando ofertados pelas parcerias: Mesa Brasil, Banco de Alimentos e doações da sociedade civil.	Acesso alimentar a para 40% da demanda dos 20 usuários.	X		
	1.4 - Busca Ativa	Realizar 100% de busca ativa nos casos de evasão do usuário do programa	X		
	1.5 - Discussão de casos	Atender 100% da demanda apresentada (equipe, famílias e usuários)	X		
	1.6 - Reunião Familiar	Atender 100% da demanda apresentada (equipe, famílias e usuários)	X		
	1.7 - Relatórios para os Conselhos, Relatórios Informativos e conforme demanda.	12 relatórios mensais SEMAS-CMDCA 03 trimestrais SEMAS-CMDCA	X		
	1.8 Elaboração de Projetos.	Média 2 ano.	X		

	1.9 Reuniões de equipe na modalidade presencial e/ou online.	Média 40 reuniões de equipe ano.	X		
	1.10 - Eventos Sociais para captação de recursos (Campanhas Sociais).	Média 3 eventos/campanhas sociais ano. (Equipe, famílias, usuários e Comunidade)	X		
	1.11 Pesquisa de satisfação Avaliação do Serviço.	Avaliar Semestralmente o Serviço		X	Não houve demanda
2. Promover acessos a benefícios, programas de transferência de renda e outros serviços socioassistenciais, das demais políticas públicas setoriais e do Sistema de Garantia de Direitos.	2.1 - Orientação e apoio dos usuários e/ou suas famílias sobre os serviços, benefícios, programas e ou projetos destinados às demandas trazidas.	Atender 80% da demanda, os 20 usuários e suas famílias.	X		
	2.2-Encaminhamento dos usuários e/ou suas famílias aos serviços, benefícios, programas e/ou projetos demandados pelos usuários e/ou suas famílias.	Atender 100% da demanda de 20 usuários.	X		
	2.3 - Articulação com a rede por meio da comunicação online ou participação presencial nas reuniões dos conselhos de garantia de direitos, nas reuniões dos serviços socioassistenciais, das políticas públicas e dos órgãos de Sistema de Garantia de Direitos.	Atender 80% da demanda de 20 usuários.	X		
	2.4 - Acompanhar o deslocamento para viabilizar o desenvolvimento do usuário e o acesso aos serviços, programas e/ou serviços das políticas públicas setoriais e/ou projetos socioassistenciais e Órgãos do Sistema de Garantia de Direitos.	Atender 40% da demanda de 20 usuários.	X		
3. Possibilitar a ampliação da capacidade do usuário a convivência e participação na vida familiar e comunitária, garantindo sua autonomia e integração.	3.1 Atividade Culinária (preparação de pratos, sob supervisão e degustação) Atividade de Vida Diária e Vida Prática para promover a autonomia por meio do autocuidado.	Oferecer para 100% dos 20 usuários atividades de vida diária e de vida prática para ampliar autonomia.	X		
	3.2 Atividade Lavar as Mãos - Propiciar Asseio pessoal.	Ensinar 30% dos 20 usuários.	X		
	3.3 - Atividade Tecnologia TV/Internet para promover Habilidades Comunicativas. (pesquisar receitas de comidas, conhecer países por meio da gastronomia.	Oferecer 100% de comunicação alternativa para todos que tiverem indicação.	X		
	3.4 - Atividades para Promover Habilidades Funcionais "Caderno" (anotar/registrar as receitas e outras atividades desenvolvidas no projeto)	Ampliar em 10% as habilidades acadêmicas funcionais dos 20 usuários	X		
	3.5 Atividade Confraternização de datas comemorativas aniversariantes do mês (Promover Habilidades Sociais)	Realizar 01 evento mensal. 10 eventos anuais com a participação das famílias para 100% dos 20 atendidos.	X		
	3.6 Atividades Externas Shoppings, praças, UNAERP (levar a PCD e sua família para degustar o prato elaborado na cozinha da instituição ou outro prato do país escolhido para ser inspiração e tema do prato. O passeio é integrado pela Equipe, famílias e comunidade).	Realizar 01 passeio mensal atender 40% dos 20 usuários (equipe, usuários, famílias e comunidade).	X		

4. Prevenir e sanar situações do stress do cuidador e desgaste de vínculo, provenientes dos cuidados permanentes e contínuos.	4.1 - Escola da família	Atender 60% das 20 famílias por meio das reuniões mensais. Ofertar 12 encontros ao ano.	X		
5. Promover ações preventivas e curativas para garantir Saúde Bucal, através do Programa Sorriso para Todos.	5.1 Desenvolver ações socioeducativas odontológicas preventivas como escovação e uso de fio dental.	Diminuir em 40% a quantidade de placa bacteriana e cáries dos 20 usuários	X		
	5.2 Realizar atendimento odontológico preventivo e restaurador básico.	Aumentar em 40% as restaurações dos 20 usuários	X		
	5.3 Oferecer tratamento ortodôntico preventivo e corretivo quando indicado.	Diminuir 10% as maloclusões.		X	Não houve demanda
	5.4 Ofertar tratamento cirúrgico, quando necessário.	Atender 80% da demanda dos 20 usuários	X		

9 – Recursos Humanos

	NOME	CARGO/FUNÇÃO	VÍNCULO	HORAS SEMANAIS
1	Amanda Maranhão Correa	Pedagoga	CLT	34 h/s
2	Anderson Antonio Xavier	Motorista/Ser. Gerais	CLT	44 h/s
3	Andresa Helena de Castro Andrade	Orientadora Pedagógica	CLT	36 h/s
4	Ana Júlia Haji Corrêa	Educadora Social I	CLT	39 h/s
5	Beatriz Malluli Marinho de Mello	Pedagoga	CLT	34 h/s
6	Beatriz Tamburus Siqueira Pereira	Assistente Social	CLT	30 h/s
7	Bruno Vinicius Betinni	Educadora Social I	CLT	39 h/s
8	Cristiana Aparecida de Souza Prearo	Serv. Gerais	CLT	39 h/s
9	Cristina Hirota	Analista Financeiro	CLT	34 h/s
10	Damiana Cristina Pereira Capelupo	Pedagoga	CLT	34 h/s
11	Fernanda Graziela Cruz	Auxiliar Administrativo I	CLT	39 h/s
12	Francielen Cristina S. M. dos Santos	Serviços Gerais	CLT	39 h/s
13	Giovanni Rodrigues Campos Polloni	Educador Social I	CLT	39 h/s
14	Gabriel Barbosa Mendes	Educador Social I	CLT	39 h/s
15	Heloisa Maria da Silva Arantes	Pedagoga	CLT	34 h/s
16	Luciana Velludo Bernardes Pires	Ortodontista	CLT	04 h/m
17	Margherita Midea Cuccovia	Psiquiatra	CLT	39 h/s
18	Marcia Cristina Lago Pinatti	Auxiliar Administrativo I	CLT	39 h/s
19	Maria Mariah Pestana Melo	Educador Social I	CLT	39 h/s
20	Marina Luísa Garbarino Nogueira	Dentista	CLT	12 h/s
21	Marina de Souza Bernardo	Auxiliar Adm. II	CLT	37 h/s
22	Monalisa Silva Soares	Psicóloga	CLT	16 h/s
23	Natalie de Martino	Pedagoga	CLT	34 h/s
24	Rillary de Oliveira Andrade	Educadora Social I	CLT	39 h/s
25	Rosângela Regina Derucci Aleixo	Auxiliar Administrativo I	CLT	39 h/s

26	Thaís Helena Gonçalves Terra	Auxiliar Administrativo I	CLT	39 h/s
27	Veronica da Silva Vieira	Auxiliar	CLT	26,5 h/s

OBS: Em caso de vacância de cargo no mês de referência do relatório favor informar abaixo:

Agosto:

Danielle Parada Beloube - Fisioterapeuta / CLT - 08h/s.
Jussara Ribeiro Guimaraes Silva - Pedagoga / CLT 34h/s.

10 - Articulação com a Rede

Durante o referido mês, foram realizadas as articulações com os seguintes equipamentos da rede:

Julho

Serviço Social e Psicologia: Relatório Mensal CMDCA 04/07/2023; XIV Conferência Municipal de Assistência Social 07/07/2023; Reunião de Instalação do Fórum Municipal de Educação Especial 12/07/2023, Comemoração de Aniversário do ECA 13/07/2023.

Psiquiatria: Palestrante X Fórum Permanente de Educação - Pradópolis 31/07/2023.

Após a visita da diretora educacional do Centro Ann Sullivan do Peru (CASP) recebemos uma comunicação do Centro Ann Sullivan do Peru, Diretora Liliana Mayo, agradecendo as informações sobre estratégias que estão tendo bom resultado do Centro no Brasil, como a ação PAPE (Posso Aprender Posso Ensinar) e o caderno (roteiro da Vida) para ampliar os recursos na rede regular de ensino. Participaram da Escola a Orientadora pedagógica e a psiquiatra. Também houve, nesse período, a participação na Escola de Família do Centro Ann Sullivan do Peru, com o tema “Recorde os três A na sua Vida” .

Orientação Pedagógica: Relatórios mensais para convênios com Municípios da Região Santa Rosa de Viterbo, Luiz Antônio;Pontal; AEE EMEF Eduardo Romualdo (presencial);; AEE EMEI José Bonifácio Coutinho Nogueira (WhatsApp); AEE EMEF Raul Machado (WhatsApp); EMEI José Carlos Sobral; Articulação com a SME-RP (Divisão Educação Especial/Presencial/Tel.)

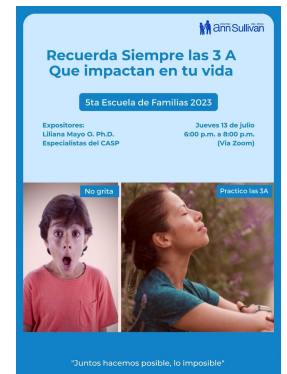

Agosto

Serviço Social e Psicologia: Plano de ação Emenda Federal 01/08/2023 (SEMAS); Adequação Plano de ação CMAS 01/08/2023; Ctt. tel. Setor Entidades 01/08/2023, 03/08/2023 e 14/08/2023; Frafem Uni. e Liberdade 01/08/2023; UNAERP (Psicologia/Estágio) 01/08/2023 e 08/08/2023; Agendamento CadÚnico famílias 01/08/2023 e 31/08/2023; Ctt CMDCA Orientações Apostilamento 03/08/2023; ctt. CMDCA Apostilamento 14/08/2023; Ctt Receptivo CREAS 3 04/08/2023; Mesa Brasil 07/08/2023; Inscrição Mesa Brasil 08/08/2023; Sec. da Saúde RP/DEVISA 07/08/2023; Sec da Fazenda NFP 07/08/2023; E-mail Relatório Mensal CMDCA 08/08/2023; Reunião Ordinária CMAS 08/08/2023; Reunião Rede Protetiva CMDCA 10/08/2023; Reunião Externa CMDCA - OAB 14/08/2023; Ctt DRADS Atualização Cadastral PRODESP 14/08/2023 e Monitoramento Emenda 21/08/2023; Reunião online CREPD 15/08/2023; Atividade Mesa Brasil “Boas Práticas na Fabricação e Manipulação de Alimentos” nos dias 15/08/2023, 17/08/2023 e

18/08/2023; Reunião online Fórum PCD Inclusivo; CAPS 15/08/2023; E-mail para CADEF Envio de Relatórios; Apostilamento CMDCA 15/08/2023; Ctt UBS Jd Heitor Rigon 16/08/2023; E-mail Informativo Quantitativo Atendimento Janeiro a Julho de 2023; Capacitação Rede Protetiva Mulher 18/08/2023; Monitoramento Emenda/Ctt DRADS 21/08/2023; Adequação Plano de Ação Emenda Rafael e Ricardo Silva 21/08/2023; Encaminhamento NADEF 21/08/2023; Encaminhamento NADEF 22/08/2023; Ctt Telefônico Articulação com a Rede NADEF 22/08/2023; Ctt Telefônico CAPS IJ 25/08/2023; Ctt por e-mail Coordenadoria Milena Rodarte 25/08/2023; Articulação NADEF e Sec. da Saúde 25/08/2023; DPSE 25/08/2023; Defensoria Pública 25/08/2023; Reunião Fórum PCD 28/28/2023; CAPS IJ Acompanhamento Social 25/08/2023; SAMU 25/082023; Ctt CABS 31/08/2023.

Psiquiatria: Articulação com a rede (6) Orientação aos Pais 18; Orientação Equipe 7; Orientação individual aos pais; Relatórios e Laudos para os usuários (3). Escola de Família (8) Reunião de equipe: (3)..

Orientação Pedagógica: EMEI Zilda Costa D'avila; EMEI Nicolau Dinamarco Spinelli; EMEF Virgilio Salata; EMEF Ruy Escorel; EMEF Salvador Marturano; Articulação com a Secretaria Municipal de SRV; Secretaria Municipal de Luiz Antonio.

Odonto: Não houve articulação com a rede para efetuar algum atendimento odontológico.

11 - Forma de Participação dos Usuários

ELABORAÇÃO DOS CRITÉRIOS

Descrição da forma de participação dos usuários e estratégias durante o plano de ação: Os usuários participarão da elaboração, execução, monitoramento e avaliação dos programas, por meio das atividades que permitam a troca de experiências entre os mesmos, dinâmicas e com uso de instrumentos de comunicação alternativa.

Elaboração; Poderão direcionar as ações para elaboração de novas atividades, indo ao encontro de seus desejos que permitam garantir a sua cidadania e bem-estar social.

Execução; Os seus responsáveis, familiares ou cuidadores participarão do conteúdo dos objetivos e metas a serem alcançados durante a permanência do usuário ao programa, com as perspectivas de vida futura, dentre outros aspectos a serem acrescidos, de acordo com as necessidades do usuário. Esta participação está referenciada em planilhas de pais que descrevem os desejos e necessidades da família no acolhimento/atendimento inicial, participando efetivamente na elaboração do programa sócio educativo.

Monitoramento: Para o monitoramento serão utilizados instrumentos específicos: Avaliação Inicial, Avaliação Final, Folha de frequência e Planejamento de Atividades Semanal.

Avaliação: Os critérios para avaliar o nível de funcionamento foram determinados com pontuação de 0 a 4 são determinados pelos níveis de auxílio para a realização da tarefa sendo: (0) quando o educador faz pelo usuário/vermelho; (1) necessita auxílio físico/laranja; (2) necessita auxílio verbal/amarelo; (3) necessita supervisão/verde e (4) o usuário faz com independência/Azul. O somatório do nível de interesse e do nível

de função (score = SC) indica o quanto eu gosto de fazer e como eu faço ou sei determinada tarefa ou conceito. Dessa forma, o SC oito (8) significa que gosto muito desta tarefa e a faço com independência.

12 - Monitoramento e Avaliação

□ MONITORAMENTO

Instrumentos utilizados para registro das informações: Serviço Social: registro diário do serviço social, folha de evolução, instrumental de atendimento do serviço social, controle mensal de atividades do serviço social, relatório Escola da família controle das entregas e recebimento das doações de alimentos.

Equipe pedagógica: Instrumento de Avaliação Inicial e final: Currículo Funcional Natural - Avaliação Progressiva. Instrumental: Programa de Intervenção CFN (evolução semanal). Planilha de controle mensal das atividades pedagógicas. Relatório Escola da Família. Planilha de controle das devolutivas das famílias e planilha de controle das atividades enviadas.

Periodicidade da elaboração de relatórios quanti-qualitativos: Mensal.

Relatórios produzidos no mês, mensal para o CMDCA, circunstanciado para a SEMAS/CMAS, mensal para a SME e convênios, e relatórios mensais descritivos e quantitativos das doações realizadas, das atividades do Serviço Social e da Escola da Família.

Periodicidade da elaboração de relatórios quanti-qualitativos: Mensal

Relatório Mensal de Atividade Agosto para CMDCA.

GALERIA DE FOTOS

Julho:

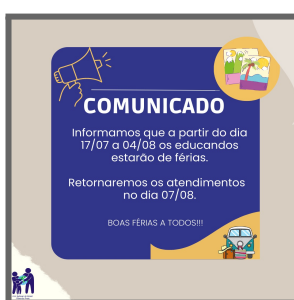

Agosto



13 - Declaração

Na qualidade de representante legal da instituição, declaro sob as penas da lei, que as informações prestadas neste documento são expressão da verdade e possuem Fé Pública.

Responsável Legal pela Entidade	Odete Hirota		
Cargo	Presidente	Mandato até o dia:	07/01/2024
E-mail para contato	centroasb.rp@gmail.com		

Coordenadora geral	Margherita Midea Cuccovia			
Cargo	Diretora	Mandato até o dia:		
E-mail para contato	maghicuccovia@gmail.com			
Tipo de Vínculo	<input checked="" type="checkbox"/> Empregado CLT	<input type="checkbox"/> Profissional Liberal Prestador Serviços	<input type="checkbox"/> Voluntário	<input type="checkbox"/> Outros

Responsável Técnico pela Entidade	Beatriz Tamburus Siqueira Pereira			
Formação	Serviço Social	Registro Classe (*)	CRESS/SP: 60311	
Tipo de Vínculo	<input checked="" type="checkbox"/> Empregado CLT	<input type="checkbox"/> Profissional Liberal Prestador Serviços	<input type="checkbox"/> Voluntário	<input type="checkbox"/> Outros
E-mail para contato	servicosocialcasb@gmail.com			